

MARCHA DEL NEGOCIO FRUTICOLA

(Permitida su publicación total o parcial mencionando la fuente)

Informe 36/17: 13/09 (del 04/09 al 10/09/2017)

1- INFORMACIÓN GENERAL

Mercado de cambio:

Cotización del dólar promedio minorista comprador y vendedor, el tipo de cambio de BNA, y el tipo de cambio de referencia dado por el BCRA (vendedor-mayorista), Comunicación "A" 3500. Se incluye la cotización del Euro.

Día	Dólar			Euro
	Libre	BNA	BCRA	Promedio
	Día	Día	Com "A" 3500	Día
Día	Vendedor	Comprador	Referencia	Comprador
04.09.2017	17,241	17,050	17,243	20,600
05.09.2017	17,241	17,050	17,258	20,500
06.09.2017	17,244	17,000	17,218	20,550
07.09.2017	17,197	17,000	17,217	20,800
08.09.2017	17,238	17,000	17,208	20,750

Para la liquidación de divisas de exportación se utiliza dólar comprador en escala mayorista. Cada operación tiene un valor de cierre, que depende del Banco y momento en que se hace.

Resumen temporada: En este número Anexo: **BREVE COMENTARIO TEMPORADA PERAS Y MANZANAS MERCADO INTERNO.**

Para recibir el Informe: solicitarlo a Informes@fruticultura.gov.ar; los informes se publican en la página de la Secretaría www.fruticultura.rionegro.gov.ar en "Marcha del negocio".

2- INFORMACION DE MERCADO

MERCADO CONTINENTAL

BRASIL

Precios mayoristas promedios del mercado de San Pablo y otros mercados de Brasil (CEASA). Pequeña mejora del real frente al dólar comparado con igual semana del año anterior de +4,13%, lo que en esa comparación a igual valor en reales hay mayor ingreso en dólares.

Pera: Presencia de peras importadas, variedades Williams, D'Anjou, Packhams y Rocha. En el comparativo con la semana anterior, los precios mayoristas en reales para Williams con algunas bajas, y en D'Anjou y Packhams, estable el mínimo y subas en el máximo; Medidos en dólares con subas para todas las peras, siendo esta suba mínima para Williams; comparados

con igual semana del año pasado, en reales en Williams y Packhams el mínimo es inferior y el máximo superior, y en D'Anjou ambos inferiores, mientras que en dólares en Williams y Packhams los mínimos son similares y los máximos superiores, y en D'Anjou ambos levemente superiores.

Manzana: Presencia de importada con Red Delicious y algo de Granny y Gala, y de origen local Gala y Fuji. Para la Red Delicious el precio mayorista en reales comparado con la semana pasada subió, ocurriendo lo mismo en dólares; y comparados con igual semana del año anterior, quedaron superiores tanto en reales como en dólares. Para la manzana local los precios en reales con bajas en el mínimo y subas en el máximo, tanto para Gala como Fuji, y comparados al año anterior son inferiores para ambas variedades.

Precios Mayoristas en dólares								
Variedad	Envase	Precio	Real/dólar 3,156		Real/dólar 3,109		Real/dólar 3,243	
Pera			Sem 35-17		Sem 36-17		Sem 36-16	
Williams	Ca. 19 Kg	May.	30,10	37,68	30,37	36,97	30,23	34,80
D'Anjou	Ca. 19 Kg	May.	28,59	32,81	29,03	34,22	29,29	34,16
Packhams	Ca. 19 Kg	May.	27,09	32,02	27,50	35,75	27,83	33,45
Manzana			Sem 35-17		Sem 36-17		Sem 36-16	
Red Delicious	Ca. 19 Kg	May.	29,19	35,69	30,56	39,60	28,06	35,74
Royal Gala	Ca. 19 Kg	May.	19,56	24,68	18,33	25,85	29,29	35,62
Fuji	Ca. 19 Kg	May.	18,06	25,28	16,81	27,75	30,76	35,62
Fruta de carozo			Sem 35-17		Sem 36-17		Sem 36-16	
Cereza (importado)	Por Kg.	May.	10,45	15,14	11,26	12,87	12,33	12,64
Ciruela (importado)	Por Kg.	May.	1,73	7,92	1,90	8,04	1,74	2,05
Durazno (importado)	Por Kg.	May.	1,50	15,14	1,56	8,04	1,69	1,94
Durazno (nacional)	Por Kg.	May.	0,00	0,00	0,90	1,09	0,93	1,54
Nectarina (importado)	Por Kg.	May.	1,51	7,51	1,56	8,04	1,55	2,16

Fruta de carozo: Presencia de cerezas, ciruelas, damasco, duraznos y nectarinas importadas, apareciendo algunos duraznos nacionales. Los precios en dólares con algunas subas en los mínimos y bajas en los máximos.

MERCADO INTERNO BS. AS.

Precios en góndola: Semana 36 del 04/09 al 10/09: Precios al público de las principales cadenas en Ciudad de Bs.As. y Zona Norte Gran Bs.As. (Fuente: Top Info Marketing SA).

Sem36	PERA (\$/Kg)					
	Packhams		B.Bosc		D'Anjou	
Primera	32,90	39,90	26,90	32,90	32,90	34,90
Segunda	23,90	23,90				
Baf	37,99	39,90				

Peras: Oferta adecuada para la época. La Packhams es la principal variedad ofrecida, cantidades reducidas de B. Bosc, y pequeñas cantidades de D'Anjou. La calidad es variable, y los precios se mantienen estables comparados con la semana anterior, con algunas bajas leves en los mínimos y la comercial de Packhams; comparados con igual semana del año anterior son superiores.

Sem36	MANZANA (\$/Kg)							
	Red Delicious		Granny		Rome		P.Lady	
Primera	44,90	59,90	54,90	54,90	49,90	59,90	29,90	39,90
Comercial	22,80	39,90	39,90	49,90			24,90	29,90
Chica	44,90	44,90						
Chile	59,90	59,90	54,90	54,90				
Bolsa	34,90	34,90						
Baf	46,90	76,00	54,90	64,90	49,90	49,90		

Manzanas: Oferta estable, con buena cantidad de Red, que es la variedad dominante, buena cantidad de Granny, presencia de Pink Lady en disminución, cantidades reducidas de Rome y alguna Gala. Presencia de manzana de Chile en Red y Granny de buena presencia y precios elevados. En Red en general calidad variable, se ofrece suelta, en bolsitas (algunos lotes con fruta orgánica cuyo precio es de 39,90 \$/Kg), y en Baf; los precios, comparados con la semana anterior se mantuvieron estables, con diferenciación entre la primera y la comercial, y comparados con el año anterior son superiores. La Granny se ofrece suelta y en Baf, con calidad variable, con precios estables y superiores al año anterior. Para el resto de variedades los precios se muestran estables.

Precios del Mercado Central de Bs. As.: Según publicación del MCBA

MERCADO CENTRAL DE BS.AS. (Precios por Kg)							01-sep			08-sep			%MOPK	
ESP	VAR	PROC	ENV	KG	CAL	TAM	GRA	MAPK	MOPK	MIPK	MAPK	MOPK	MIPK	Variac.
MANZANA	CRIPPS PIN	R. NEGRO	CA	20	EL	080/088		22,00	21,50	21,00	22,50	21,50	21,00	0,00%
MANZANA	FUJI	R. NEGRO	CA	10	EL	036/044		30,00	29,00	28,00	31,00	29,00	28,00	0,00%
MANZANA	GRANNY SMI	R. NEGRO	CA	20	EL	080/100		30,50	30,00	29,50	31,00	30,50	29,50	1,67%
MANZANA	GRANNY SMI	R. NEGRO	CA	20	EL	100/125		27,50	27,00	26,00	27,50	27,00	26,50	0,00%
MANZANA	GRANNY SMI	R. NEGRO	JA	20	EL	088/113		21,50	21,00	20,50	21,50	21,00	20,50	0,00%
MANZANA	GRANNY SMI	R. NEGRO	CA	20	CL	100/125		21,00	20,50	20,00	21,50	21,00	20,00	2,44%
MANZANA	GRANNY SMI	R. NEGRO	JA	20	CL	125/138		18,00	17,50	17,00	18,00	17,50	17,00	0,00%
MANZANA	RED DELICI	R. NEGRO	CA	20	EL	072/080		26,00	25,50	24,75	26,00	25,50	25,00	0,00%
MANZANA	RED DELICI	R. NEGRO	CA	20	EL	080/100		34,50	34,00	32,50	35,00	34,00	33,50	0,00%
MANZANA	RED DELICI	R. NEGRO	CA	22	EL	125/138		23,64	23,18	22,27	24,09	23,64	22,27	1,98%
MANZANA	RED DELICI	R. NEGRO	JA	20	EL	125/138		21,00	20,50	20,00	21,00	20,50	20,00	0,00%
MANZANA	RED DELICI	R. NEGRO	JA	20	CN	125/138		17,50	16,50	16,00	17,50	17,00	16,00	3,03%
MANZANA	ROME BEAUT	R. NEGRO	CA	10	EL	040/044		28,00	27,00	26,00	29,00	28,00	26,00	3,70%
MANZANA	ROME BEAUT	R. NEGRO	CA	20	EL	088/113		26,50	26,00	25,50	27,50	26,50	26,00	1,92%
MANZANA	RED DELICI	CHILE	CA	20	EL	080/100		30,50	30,00	29,00	31,00	30,00	29,50	0,00%
MANZANA	GRANNY SMI	CHILE	CA	20	EL	100/113		30,00	29,50	28,50	30,50	30,00	29,50	1,69%
MANZANA	Prom.Esp.			0				0,00	24,92	0,00	0,00	25,17	0,00	1,00%
PERA	PACKHAM'S	R. NEGRO	CA	10	EL	036/042		22,00	21,00	19,00	21,11	20,56	20,00	-2,10%
PERA	PACKHAM'S	R. NEGRO	CA	18	EL	070/090		21,11	20,56	20,00	19,44	18,89	17,78	-8,12%

PERA	PACKHAM'S	R. NEGRO	CA	18	EL	090/110		19,44	18,89	17,78	16,67	16,11	15,56	-14,72%
PERA	PACKHAM'S	R. NEGRO	CA	18	EL	125/135		16,67	16,11	15,00				
PERA	PACKHAM'S	R. NEGRO	JA	20	EL	090/120		15,00	14,50	14,00	15,50	14,50	14,00	0,00%
PERA	PACKHAM'S	R. NEGRO	JA	20	CN	100/135		12,50	12,00	11,00	12,50	12,00	11,50	0,00%
PERA	BEUR.BOSC	R. NEGRO	JA	18	EL	090/100		16,67	16,11	15,56	17,22	16,11	15,56	0,00%
PERA	D'ANJOU	R. NEGRO	CA	20	EL	090/110		14,00	13,50	12,50	14,50	13,50	12,50	0,00%
PERA	Prom.Esp.			0				0,00	16,58	0,00	0,00	15,95	0,00	-3,80%

MERCADO CENTRAL DE BS.AS. (Precios por Kg)								01-sep			08-sep			%MOPK
ESP	VAR	PROC	ENV	KG	CAL	TAM	GRA	MAPK	MOPK	MIPK	MAPK	MOPK	MIPK	Variac.
ANANA	PIÑA	CTA.RICA	CA	15	EL	008/010		28,67	27,67	26,67	29,33	28,00	27,00	1,19%
ANANA	PIÑA	ECUA	CA	12	EL	008/010		35,83	35,00	34,58	35,83	35,00	34,17	0,00%
ANANA	Prom.Esp.			0				0,00	31,34	0,00	0,00	31,50	0,00	0,51%
ARANDANO		E. RIOS	CA	1	EL	GNL		130,00	120,00	110,00	140,00	120,00	100,00	0,00%
ARANDANO	Prom.Esp.			0				0,00	120,00	0,00	0,00	120,00	0,00	0,00%
BANANA	CAVENDISH	BOL	CA	20	EL	MED		12,50	11,50	10,50	12,00	11,50	10,50	0,00%
BANANA	CAVENDISH	ECUA	CA	18	EL	GDE	PIN	17,22	16,67	15,56	17,22	16,67	15,56	0,00%
BANANA	CAVENDISH	ECUA	CA	20	EL	MED	PIN	14,00	13,25	12,50	14,00	13,50	12,00	1,89%
BANANA	NANIKA	BRASIL	PE	22	EL	MED					10,91	10,23	9,55	
BANANA	NANIKA	FORM	PE	22	EL	MED		6,82	6,36	5,91	6,82	6,36	5,45	0,00%
BANANA	NANIKA	PGUAY	PE	22	EL	MED		8,64	8,18	7,27	8,64	8,18	7,73	0,00%
BANANA	NANIKA	SALTA	PE	22	EL	MED		7,27	6,82	6,36	7,27	6,82	5,91	0,00%
BANANA	Prom.Esp.			0				0,00	10,46	0,00	0,00	10,47	0,00	0,10%
FRUTILLA		CTES.	CA	2	EL	MED		55,00	50,00	45,00	65,00	60,00	50,00	20,00%
FRUTILLA		CTES.	CA	5	EL	GNL		42,00	40,00	38,00	55,00	52,00	50,00	30,00%
FRUTILLA		S.FE	CA	2	EL	MED		50,00	47,50	42,50	57,50	50,00	45,00	5,26%
FRUTILLA		S.FE	CA	5	EL	MED		40,00	38,00	34,00	46,00	44,00	42,00	15,79%
FRUTILLA		TUC	CA	2	EL	MED		60,00	55,00	50,00	65,00	60,00	55,00	9,09%
FRUTILLA		TUC	PE	5	EL	GNL		44,00	42,00	40,00	50,00	48,00	44,00	14,29%
FRUTILLA	Prom.Esp.			0				0,00	45,42	0,00	0,00	52,33	0,00	15,21%
KIWI		BS. AS.	CA	10	EL	GDE		42,00	41,00	40,00	43,00	41,50	40,00	1,22%
KIWI		BS. AS.	CA	10	CL	MED		36,00	35,00	34,00	37,00	36,00	35,00	2,86%
KIWI		BS. AS.	CA	12	CL	CHI		19,17	17,50	15,83	20,00	18,33	17,50	4,74%
KIWI		CHILE	CA	10	EL	GDE		49,00	48,00	46,00	50,00	48,00	46,00	0,00%
KIWI		CHILE	CA	10	EL	MED		44,00	43,00	41,00	44,00	43,00	41,00	0,00%
KIWI		NVA.ZELA	CA	9	EL	GDE		66,67	65,56	64,44	66,67	65,56	64,44	0,00%
KIWI		NVA.ZELA	CA	9	EL	MED		63,33	62,22	61,11	63,33	62,22	61,11	0,00%
KIWI	Prom.Esp.			0				0,00	44,61	0,00	0,00	44,94	0,00	0,74%
KUMQUAT		E. RIOS	BO	1	EL	GNL		18,00	17,00	16,00	18,00	17,00	16,00	0,00%
KUMQUAT	Prom.Esp.			0				0,00	17,00	0,00	0,00	17,00	0,00	0,00%

LIMA		E. RIOS	PE	20	EL	MED		9,00	8,50	7,50	9,00	8,50	8,00	0,00%
LIMA		TUC.	CA	3	EL	MED		53,33	50,00	46,67	53,33	50,00	46,67	0,00%
LIMA	TAHITI	MIS	BO	3	EL	GNL		53,33	50,00	43,33	53,33	50,00	43,33	0,00%
LIMA	Prom.Esp.			0				0,00	36,17	0,00	0,00	36,17	0,00	0,00%
LIMON	EUREKA	JUJUY	CA	18	EL	100/125		12,78	12,22	11,67	12,78	12,22	11,67	0,00%
LIMON	EUREKA	CTES.	PE	20	EL	090/130		9,50	9,00	8,50	9,50	9,00	8,50	0,00%
LIMON	EUREKA	TUC	CA	18	EL	100/125	PIN	13,33	12,78	12,22	13,33	12,78	12,22	0,00%
LIMON	EUREKA	TUC	CA	18	EL	125/138		12,22	11,67	11,11	12,22	11,67	11,11	0,00%
LIMON	EUREKA	TUC	BO	15	EL	GNL		11,33	10,67	10,00	11,33	10,67	9,33	0,00%
LIMON	EUREKA	TUC	TO	18	CL	100/138		10,56	10,00	9,44	10,56	10,00	9,44	0,00%
LIMON	GENOVA	CTES.	PE	18	CL	090/125	PIN	8,33	7,78	7,22	8,33	7,78	7,22	0,00%
LIMON	GENOVA	CTES.	PE	20	EL	120/140		9,50	9,00	8,50	9,50	9,00	8,50	0,00%
LIMON	GENOVA	E. RIOS	TO	18	EL	100/140		10,00	9,44	8,33	10,00	9,44	8,89	0,00%
LIMON	Prom.Esp.			0				0,00	10,28	0,00	0,00	10,28	0,00	0,00%
MAMON		BRASIL	BJ	10	EL	MED		55,00	52,50	50,00	55,00	52,50	50,00	0,00%
MAMON	Prom.Esp.			0				0,00	52,50	0,00	0,00	52,50	0,00	0,00%
MANDARINA	DANCY	CTES.	TO	18	EL	GDE		8,89	8,33	7,78	6,67	6,11	5,56	-26,65%
MANDARINA	DANCY	CTES.	TO	18	EL	MED		7,78	7,22	6,11	7,78	6,94	6,11	-3,88%
MANDARINA	DANCY	E. RIOS	TO	18	EL	GDE		9,44	8,89	7,78	9,44	8,33	7,22	-6,30%
MANDARINA	DANCY	E. RIOS	TO	18	EL	MED		7,22	6,67	6,11	7,22	6,67	6,11	0,00%
MANDARINA	ELLEDALE	E. RIOS	PE	18	EL	MED		7,78	6,67	6,11	7,22	6,67	6,11	0,00%
MANDARINA	ELLEDALE	E. RIOS	TO	18	CL	MED		6,67	6,11	5,56	6,11	5,83	5,56	-4,58%
MANDARINA	ENCORE	CTES.	PE	20	EL	GDE		10,00	9,00	8,50	9,50	9,00	8,50	0,00%
MANDARINA	ENCORE	CTES.	PE	20	EL	MED		9,00	8,50	7,50	8,00	7,50	7,00	-11,76%
MANDARINA	ENCORE	E. RIOS	PE	18	EL	GDE		11,11	10,56	10,00	10,00	9,44	8,89	-10,61%
MANDARINA	ENCORE	E. RIOS	PE	18	EL	MED		8,89	7,78	7,22	8,33	7,78	7,22	0,00%
MANDARINA	MURCOT	CTES.	PE	18	EL	MED		7,78	7,22	6,67	7,78	7,22	6,67	0,00%
MANDARINA	MURCOT	E. RIOS	PE	18	EL	GDE		11,11	10,56	10,00	10,56	10,00	9,44	-5,30%
MANDARINA	MURCOT	E. RIOS	PE	18	EL	MED		9,44	8,89	8,33	8,89	8,33	7,78	-6,30%
MANDARINA	Prom.Esp.			0				0,00	8,18	0,00	0,00	7,68	0,00	-6,11%
MANGO		BRASIL	CA	2	EL	MED		140,00	135,00	125,00	140,00	132,50	125,00	-1,85%
MANGO	Prom.Esp.			0				0,00	135,00	0,00	0,00	132,50	0,00	-1,85%
MANI		SALTA	BO	5	CL	MED		46,00	44,00	40,00	44,00	42,00	40,00	-4,55%
MANI		SALTA	BO	5	EL	GNL		52,00	49,00	46,00	50,00	48,00	46,00	-2,04%
MANI	Prom.Esp.			0				0,00	46,50	0,00	0,00	45,00	0,00	-3,23%
MBURUCUYA		MIS	PE	10	EL	GNL		59,00	58,00	57,00	59,00	58,00	57,00	0,00%
MBURUCUYA	Prom.Esp.			0				0,00	58,00	0,00	0,00	58,00	0,00	0,00%
MELON	AMARILLO	BRASIL	CA	12	EL	MED		35,83	34,58	33,33	34,17	33,33	32,50	-3,61%
MELON	ORANGE	BRASIL	CA	14	EL	MED		32,86	31,43	30,71	30,00	29,29	28,57	-6,81%
MELON	PIEL SAPO	BRASIL	CA	13	EL	MED		35,38	34,62	33,08	32,31	31,54	30,00	-8,90%

MELON	ROCIO MIEL	SALTA	PE	10	EL	CHI	INV				27,00	26,00	24,00	
MELON	ROCIO MIEL	SALTA	PE	10	EL	MED	INV				31,00	30,00	29,00	
MELON	Prom.Esp.			0				0,00	33,54	0,00	0,00	30,03	0,00	-10,47%
NARANJA	LANE LATE	E. RIOS	PE	18	EL	090/110		8,33	7,78	7,22	8,89	8,06	7,22	3,60%
NARANJA	SALUSTIANA	CTES.	PE	20	EL	110/140		7,00	6,50	5,50	7,00	6,50	5,50	0,00%
NARANJA	VAL.SEEDLE	E. RIOS	PE	20	EL	090/110		7,50	7,00	6,00	7,50	7,00	6,50	0,00%
NARANJA	VALENCIA	CTES.	PE	20	EL	090/110		7,00	6,50	5,50	7,00	6,25	5,50	-3,85%
NARANJA	VALENCIA	CTES.	PE	20	EL	120/140		6,00	5,50	5,00	6,00	5,50	5,00	0,00%
NARANJA	VALENCIA	E. RIOS	PE	18	EL	090/110		7,22	6,67	6,11	7,22	6,67	6,11	0,00%
NARANJA	VALENCIA	E. RIOS	PE	18	EL	120/140		6,67	6,11	5,56	6,67	6,11	5,56	0,00%
NARANJA	VALENCIA	JUJUY	CA	20	EL	090/110					11,11	10,56	10,00	
NARANJA	VALENCIA	JUJUY	PE	18	EL	120/140		8,33	7,78	7,22	8,89	8,33	7,78	7,07%
NARANJA	W.NAVEL	BS. AS.	PE	18	CL	060/070		6,11	5,56	5,00	6,11	5,56	5,00	0,00%
NARANJA	W.NAVEL	BS. AS.	PE	18	EL	070/100		8,33	7,78	7,22	8,33	7,78	7,22	0,00%
NARANJA	W.NAVEL	E. RIOS	PE	18	EL	090/120		7,78	7,22	6,67	7,78	7,22	6,67	0,00%
NARANJA	Prom.Esp.			0				0,00	6,76	0,00	0,00	7,13	0,00	5,47%
NUEZ		R. NEGRO	BO	5	EL	GNL		86,00	84,00	82,00	86,00	84,00	80,00	0,00%
NUEZ	Prom.Esp.			0				0,00	84,00	0,00	0,00	84,00	0,00	0,00%
PALTA	TORRES	TUCUMAN	BJ	11	EL	MED		60,91	60,00	59,09	60,00	59,09	58,18	-1,52%
PALTA	HASS	CHILE	CA	10	EL	GDE		96,00	95,00	94,00	89,00	88,00	87,00	-7,37%
PALTA	HASS	CHILE	CA	10	EL	MED		89,00	88,00	87,00	83,00	82,00	81,00	-6,82%
PALTA	HASS	PERU	CA	4	EL	GNL		78,18	77,27	76,36	72,73	71,82	70,00	-7,05%
PALTA	Prom.Esp.			0				0,00	80,07	0,00	0,00	75,23	0,00	-6,04%
PECANA		BS. AS.	BO	5	EL	GNL		52,00	50,00	48,00				
PECANA	Prom.Esp.			0				0,00	50,00	0,00				
PLATANO		ECUA	CA	15	EL	GNL	V/P	28,67	28,00	27,33	28,67	28,00	27,33	0,00%
PLATANO	Prom.Esp.			0				0,00	28,00	0,00	0,00	28,00	0,00	0,00%
POMELO	BLANCO	BS. AS.	TO	18	CL	048/060		6,11	5,56	5,00	6,11	5,83	5,56	4,86%
POMELO	RUBY	SALTA	CA	18	EL	070/090		8,33	7,78	7,22	8,33	7,78	7,22	0,00%
POMELO	STAR RUBY	SALTA	CA	18	EL	050/070		9,44	8,89	7,78	9,44	8,89	7,78	0,00%
POMELO	STAR RUBY	E. RIOS	PE	18	EL	048/066		7,78	7,22	6,67	7,78	7,22	6,67	0,00%
POMELO	STAR RUBY	CTES.	PE	18	EL	056/070		7,78	7,22	6,67	7,78	7,22	6,67	0,00%
POMELO	Prom.Esp.			0				0,00	7,33	0,00	0,00	7,39	0,00	0,82%
SANDIA		BRASIL	GR	0	CL	GNL		15,00	14,00	13,00	14,00	13,00	12,00	-7,14%
SANDIA	Prom.Esp.			0				0,00	14,00	0,00	0,00	13,00	0,00	-7,14%
UVA	ITALIA	BRASIL	BJ	8	EL	GDE		63,75	61,25	60,00	67,50	66,25	65,00	8,16%
UVA	RED GLOBE	BRASIL	CA	8	EL	GDE		63,75	62,50	60,00	66,25	65,00	63,75	4,00%
UVA	RED GLOBE	CHILE	CA	10	EL	GDE		50,00	49,00	48,00	52,00	51,00	50,00	4,08%
UVA	Prom.Esp.			0				0,00	57,58	0,00	0,00	60,75	0,00	5,51%

Anexo: BREVE COMENTARIO TEMPORADA PERAS Y MANZANAS MERCADO INTERNO

Peras:

Se estima que se ha enviado un volumen algo inferior a temporadas anteriores, que para el primer semestre es del orden de 55.000 toneladas. La participación en el total de lo comercializado en fresco es de 19,94%. La distribución por variedades, para el primer semestre la variedad que predomina es Williams, mas Red Bartlett y otras de verano.

Se analizan los precios mayorista publicados por el MCBA, y los precios de góndola informados por Top Info Marketing (relevamiento realizado en supermercados de CABA y zona norte Gran Buenos Aires)

El precio promedio mayorista hasta fin de julio es de 13,46 pesos/Kg (+58,66% s/2016; +82,29% s/Prom 2014-16). Los precios en pesos se colocan bastante por encima del año anterior. En dólares el promedio es 0,86 dólar/kg (+42,19% s/2016; +20,58% s/Prom 2014-16).

Mayoristas peras en dólar/Kg

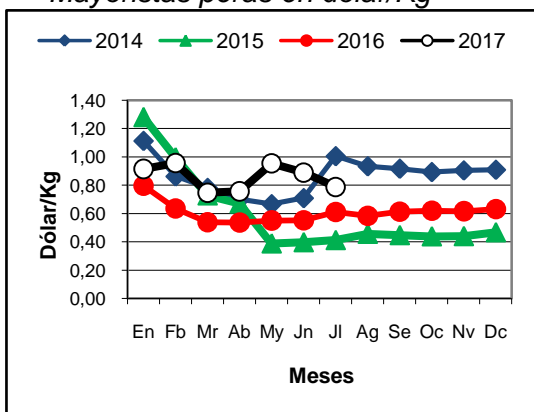

Mayoristas peras en pesos/Kg

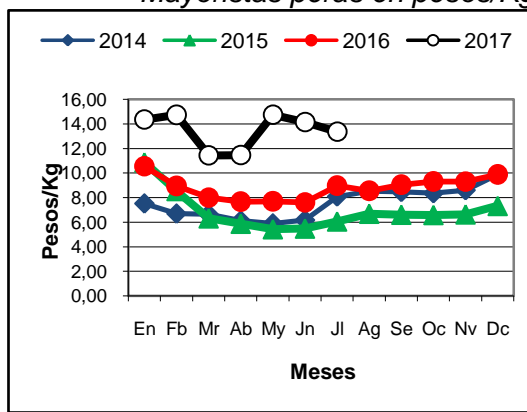

Góndola peras en dólar/Kg

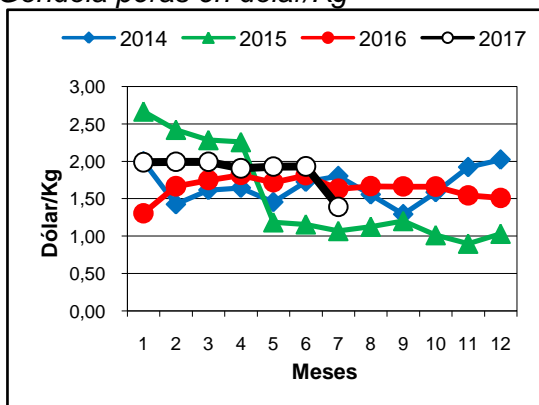

Góndola peras en pesos/Kg

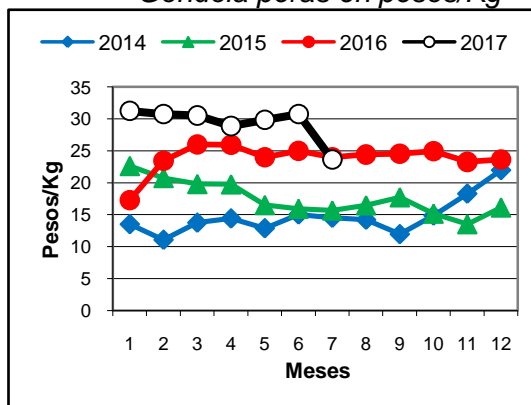

El precio promedio a consumidor hasta fin de julio es de 29,36 pesos/kg (+24,14% s/2016; +57,34% s/prom 2014-16). Los precios en pesos son superiores al año anterior aunque en

menor medida que los mayoristas. En dólar el valor promedio es de 1,88 dólar/Kg (+12,20% s/2016; +8,15 s/Prom 2014-16).

Manzana:

Se estima que se ha enviado un volumen similar a temporadas anteriores, que para el primer semestre es del orden de 110.000 toneladas. La participación en el total de lo comercializado en fresco es de 68%.

Se analizan los precios mayorista publicados por el MCBA, y los precios de góndola informados por Top Info Marketing (relevamiento realizado en supermercados de CABA y zona norte Gran Buenos Aires).

El precio promedio mayorista hasta fin de julio es de 20,68 pesos/kg (+34,79% s/2016; +71,26% s/prom 2014-16). En dólar el valor promedio es de 1,32 dólar/Kg (+16,18% s/2016; +14,60% s/Prom 2014-16). Los precios en pesos se mantienen por encima de temporadas anteriores.

Mayorista manzana en dólar/Kg

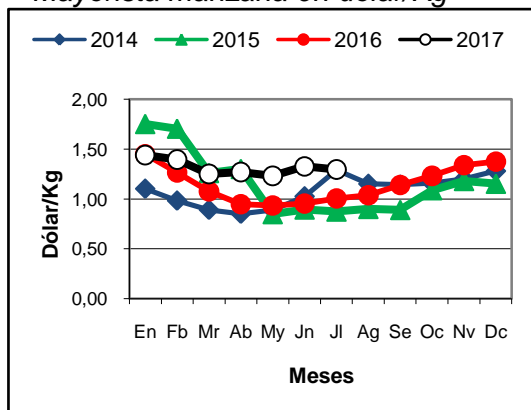

Mayorista manzana en pesos/Kg

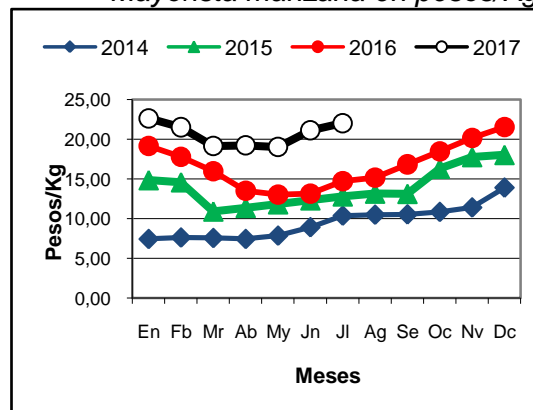

Góndola manzana en dólar/Kg

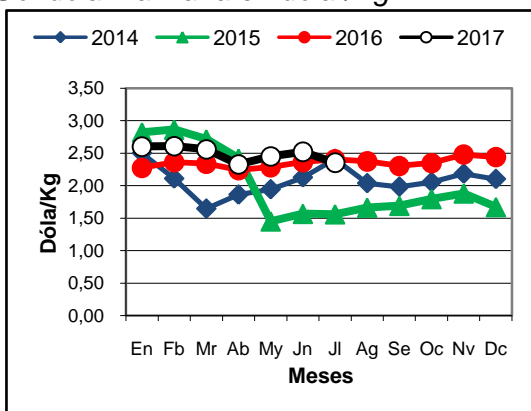

Góndola manzana en pesos/Kg

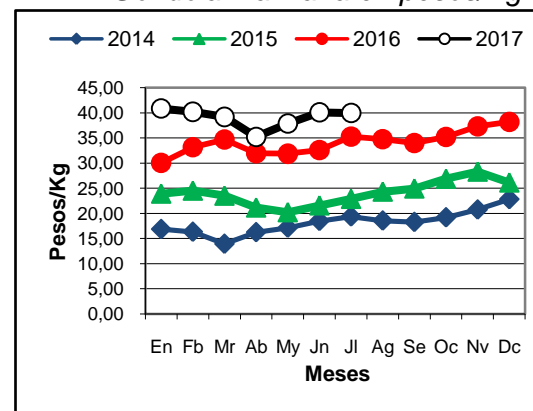

El precio promedio a consumidor es de 39,07 pesos/kg (+19,10%/2016; +62,12 s/prom 2014-16). En dólar el valor promedio es de 2,49 dólar/Kg (+7,15% s/2016; +13,03% s/Prom 2014-16).

Los precios de inicio comenzaron superiores al año anterior y a medida que avanza la temporada se fueron acercando a los precios de la temporada anterior, y en mayo volvieron a distanciarse y se ajustaron en junio.

Importación de manzanas de Chile al mercado interno:

Producto	País de origen	Mes	Peso neto(Kg)	Monto CIF en u\$s
08081000 Manzanas frescas	Chile	ene.	192.384	225.937
08081000 Manzanas frescas	Chile	mar.	22.176	20.664
08081000 Manzanas frescas	Chile	abr.	271.887	256.705
08081000 Manzanas frescas	Chile	may.	731.812	678.549
08081000 Manzanas frescas	Chile	jun.	1.376.383	1.282.917
08081000 Manzanas frescas	Chile	jul.	1.256.782	1.250.781
TOTAL			3.851.424	3.715.553

Al 31/07 se han importado 3.851.424 kg. Analizando con respecto al año pasado hay un incremento en lo que va del año de 560% porque el año anterior fue mínimo lo que se importó en el primer semestre. Si comparamos julio de cada año el incremento es de 157%.

En ese período lo enviado al mercado interno por la región es del orden de 130.000.000 Kg, por lo que lo importado representa el 2,96% de esta cantidad.

En el Mercado Central de BsAs en el mes de julio ingresó 5.444.100 Kg de manzana de todo origen y la cantidad proveniente de Chile fue de 186.860 Kg, es decir un 3,43%.

El total importado de Chile en el mes de julio fue de 1.256.782 Kg, por lo que lo ingresado al mercado central representa un 14,87% del total importado. Esto indicaría que la mayor proporción de lo importado es directo por las grandes cadenas, que de la información suministrada por Top Info Marketing en sus informes de precios en góndola, indican que las que comercializan fruta chilena son Jumbo, Disco, Coto y Carrefour.

El precio de importación CIF es de 18,33 u\$s/caja de 19 kg, esto daría un valor de 320 \$/caja a lo que debe sumarse los gastos de desaduane e internalización, no existiendo arancel.

Los precios mayoristas publicados por el Mercado Central para la manzana chilena calibres 80/100 es de 25 \$/Kg en junio y 28,5 \$/Kg en julio (540 \$/caja). En el mismo período, para iguales calibres para la manzana argentina calidad elegida es de 30 \$/caja en junio y 32 \$/caja en julio (600 \$/caja). Para fruta argentina calibres 72/80 calidad elegido 22 y 25 \$/Kg para junio y julio respectivamente y para calibre 125/138 20 y 22 \$/Kg. Para el caso de 600\$/caja, descontando la comisión, flete y descarga, el valor en la región sería de aproximadamente 460 \$/Caja.

Conclusión, es un volumen que no tiene incidencia en el total comercializado y entra solo en calidad superior por lo que sus precios son elevados lo que no afecta el valor de mercado. Es más preocupante lo que hemos perdido en los mercados externos.