

MARCHA DEL NEGOCIO FRUTICOLA

(Permitida su publicación total o parcial mencionando la fuente)

Informe 35/17: 06/09 (del 28/08 al 03/09/2017)

1- INFORMACIÓN GENERAL

Mercado de cambio:

Cotización del dólar promedio minorista comprador y vendedor, el tipo de cambio de BNA, y el tipo de cambio de referencia dado por el BCRA (vendedor-mayorista), Comunicación "A" 3500. Se incluye la cotización del Euro.

Día	Dólar			Euro
	Libre	BNA	BCRA	Promedio
	Día	Día	Com "A" 3500	Día
Día	Vendedor	Comprador	Referencia	Comprador
28.08.2017	17,232	17,030	17,216	20,650
29.08.2017	17,385	17,200	17,308	20,900
30.08.2017	17,397	17,200	17,440	20,700
31.08.2017	17,340	17,100	17,365	20,650
01.09.2017	17,212	17,000	17,237	20,500

Para la liquidación de divisas de exportación se utiliza dólar comprador en escala mayorista. Cada operación tiene un valor de cierre, que depende del Banco y momento en que se hace.

Resumen temporada: En este número Anexo: **BREVE COMENTARIO TEMPORADA PERAS Y MANZANAS BRASIL.**

Para recibir el Informe: solicitarlo a Informes@fruticultura.gov.ar; los informes se publican en la página de la Secretaría www.fruticultura.rionegro.gov.ar en "Marcha del negocio".

2- INFORMACION DE MERCADO

MERCADO CONTINENTAL

BRASIL

Precios mayoristas promedios del mercado de San Pablo y otros mercados de Brasil (CEASA). Pequeña mejora del real frente al dólar comparado con igual semana del año anterior de +2,31%, lo que en esa comparación a igual valor en reales hay mayor ingreso en dólares.

Pera: Presencia de peras importadas, variedades Williams, D'Anjou, Packhams y Rocha. En el comparativo con la semana anterior, los precios mayoristas en reales subieron para todas las peras; ocurriendo lo mismo medidos en dólares; comparados con igual semana del año pasado, en reales en Williams y Packhams el mínimo es inferior y el máximo superior, y en D'Anjou ambos superiores, mientras que en dólares quedaron superiores para todas las peras.

Manzana: Presencia de importada con Red Delicious y algo de Granny y Gala, y de origen local Gala y Fuji. Para la Red Delicious el precio mayorista en reales comparado con la semana pasada subió, ocurriendo lo mismo en dólares; y comparados con igual semana del año anterior, quedaron superiores tanto en reales como en dólares. Para la manzana local los precios en reales en Gala aumentó el mínimo y bajó el máximo, y Fuji estable el mínimo y bajas en el máximo, y comparados al año anterior son inferiores para ambas variedades.

Precios Mayoristas en dólares								
Variedad	Envase	Precio	Real/dólar	3,155	Real/dólar	3,156	Real/dólar	3,231
Pera			Sem 34-17		Sem 35-17		Sem 35-16	
Williams	Ca. 19 Kg	May.	29,03	33,67	30,10	37,68	29,75	34,34
D'Anjou	Ca. 19 Kg	May.	26,32	30,35	28,59	32,81	26,17	31,11
Packhams	Ca. 19 Kg	May.	25,66	28,55	27,09	32,02	26,81	30,17
Manzana			Sem 34-17		Sem 35-17		Sem 35-16	
Red Delicious	Ca. 19 Kg	May.	27,94	33,91	29,19	35,69	26,99	33,16
Royal Gala	Ca. 19 Kg	May.	18,07	25,54	19,56	24,68	29,40	34,46
Fuji	Ca. 19 Kg	May.	18,07	25,96	18,06	25,28	30,87	34,81
Fruta de carozo			Sem 34-17		Sem 35-17		Sem 35-16	
Cereza (importado)	Por Kg.	May.	9,54	12,68	10,45	15,14	11,45	17,95
Ciruela (importado)	Por Kg.	May.	1,54	7,53	1,73	7,92	1,90	5,15
Durazno (importado)	Por Kg.	May.	1,59	7,57	1,50	15,14	1,96	6,19
Nectarina (importado)	Por Kg.	May.	1,59	7,52	1,51	7,51	1,68	6,77

Fruta de carozo: Presencia de cerezas, ciruelas, damasco, duraznos y nectarinas importadas, con precios en dólares con algunas subas.

MERCADO INTERNO BS. AS.

Precios en góndola: Semana 35 del 28/08 al 03/09: Precios al público de las principales cadenas en Ciudad de Bs.As. y Zona Norte Gran Bs.As. (Fuente: Top Info Marketing SA).

Sem35	PERA (\$/Kg)					
	Packhams		B.Bosc		D'Anjou	
Primera	29,90	39,90	26,90	32,90	34,90	39,90
Segunda	24,90	26,90				
Baf	37,99	37,99				

Sem35	MANZANA (\$/Kg)							
	Red Delicious		Granny		Rome		P.Lady	
Primera	44,90	59,90	54,90	54,90	49,90	59,90	29,90	39,90
Comercial	22,80	39,90	39,90	49,90			22,80	29,90
Chica	44,90	44,90						
Chile	59,90	59,90	54,90	54,90				
Bolsa	34,90	39,90						
Baf	44,90	93,00	54,90	64,90	49,90	49,90		

Peras: Oferta adecuada para la época. La Packhams es la principal variedad ofrecida, y cantidades reducidas de B. Bosc, D'Anjou y algún lote de Abate. La calidad es variable, y los precios se mantienen estables comparados con la semana anterior; comparados con igual semana del año anterior son superiores.

Manzanas: Oferta estable, con buena cantidad de Red, que es la variedad dominante, buena cantidad de Granny, presencia de Pink Lady en disminución, pequeñas cantidades de Rome y alguna Gala. Presencia de manzana de Chile en Red y Granny de buena presencia y precios elevados. En Red en general calidad variable, se ofrece suelta, en bolsitas (algunos lotes con fruta orgánica), y en Baf; los precios, comparados con la semana anterior se mantuvieron estables, con diferenciación entre la primera y la comercial, y comparados con el año anterior son superiores para la primera calidad y levemente superiores para la comercial. La Granny se ofrece suelta y en Baf, con calidad variable, con precios estables y superiores al año anterior. Para el resto de variedades los precios se muestran estables.

Precios del Mercado Central de Bs. As.: Según publicación del MCBA

MERCADO CENTRAL DE BS.AS. (Precios por Kg)							25-ago			01-sep			%MOPK	
ESP	VAR	PROC	ENV	KG	CAL	TAM	GRA	MAPK	MOPK	MIPK	MAPK	MOPK	MIPK	Variac.
MANZANA	CRIPPS PIN	R. NEGRO	CA	20	EL	080/088		22,00	21,50	21,00	22,00	21,50	21,00	0,00%
MANZANA	FUJI	R. NEGRO	CA	10	EL	036/044		30,00	29,00	28,00	30,00	29,00	28,00	0,00%
MANZANA	GRANNY SMI	R. NEGRO	CA	20	EL	080/100		29,50	29,00	28,50	30,50	30,00	29,50	3,45%
MANZANA	GRANNY SMI	R. NEGRO	CA	20	EL	100/125		27,00	26,50	25,50	27,50	27,00	26,00	1,89%
MANZANA	GRANNY SMI	R. NEGRO	JA	20	EL	088/113		21,50	21,00	19,50	21,50	21,00	20,50	0,00%
MANZANA	GRANNY SMI	R. NEGRO	CA	20	CL	100/125		21,00	20,50	20,00	21,00	20,50	20,00	0,00%
MANZANA	GRANNY SMI	R. NEGRO	JA	20	CL	125/138		18,00	17,50	16,50	18,00	17,50	17,00	0,00%
MANZANA	RED DELICI	R. NEGRO	CA	20	EL	072/080		25,50	25,00	24,50	26,00	25,50	24,75	2,00%
MANZANA	RED DELICI	R. NEGRO	CA	20	EL	080/100		34,00	33,00	32,00	34,50	34,00	32,50	3,03%
MANZANA	RED DELICI	R. NEGRO	CA	22	EL	125/138		23,18	22,73	21,82	23,64	23,18	22,27	1,98%
MANZANA	RED DELICI	R. NEGRO	JA	20	EL	125/138		21,00	20,00	19,50	21,00	20,50	20,00	2,50%
MANZANA	RED DELICI	R. NEGRO	JA	20	CN	125/138		16,50	15,50	15,00	17,50	16,50	16,00	6,45%
MANZANA	ROME BEAUT	R. NEGRO	CA	10	EL	040/044		28,00	26,00	25,00	28,00	27,00	26,00	3,85%
MANZANA	ROME BEAUT	R. NEGRO	CA	20	EL	088/113		26,00	25,50	24,50	26,50	26,00	25,50	1,96%
MANZANA	RED DELICI	CHILE	CA	20	EL	080/100		30,00	29,50	28,00	30,50	30,00	29,00	1,69%
MANZANA	GRANNY SMI	CHILE	CA	20	EL	100/113		29,00	28,50	27,50	30,00	29,50	28,50	3,51%
MANZANA	Prom.Esp.			0				0,00	24,42	0,00	0,00	24,92	0,00	2,05%
PERA	PACKHAM'S	R. NEGRO	CA	10	EL	036/042		21,00	20,00	19,00	22,00	21,00	19,00	5,00%
PERA	PACKHAM'S	R. NEGRO	CA	18	EL	070/090		20,56	20,00	19,44	21,11	20,56	20,00	2,80%
PERA	PACKHAM'S	R. NEGRO	CA	18	EL	090/110		18,89	18,33	17,78	19,44	18,89	17,78	3,06%
PERA	PACKHAM'S	R. NEGRO	CA	18	EL	125/135		16,11	15,56	15,00	16,67	16,11	15,00	3,53%
PERA	PACKHAM'S	R. NEGRO	JA	20	EL	090/120		15,00	14,50	14,00	15,00	14,50	14,00	0,00%
PERA	PACKHAM'S	R. NEGRO	JA	20	CN	100/135		12,50	12,00	10,50	12,50	12,00	11,00	0,00%
PERA	BEUR.BOSC	R. NEGRO	JA	18	EL	090/100		16,67	16,11	15,56	16,67	16,11	15,56	0,00%

PERA	D'ANJOU	R. NEGRO	CA	20	EL	090/110		13,50	13,00	12,00	14,00	13,50	12,50	3,85%
PERA	Prom.Esp.			0				0,00	16,19	0,00	0,00	16,58	0,00	2,41%

MERCADO CENTRAL DE BS.AS. (Precios por Kg)								25-ago			01-sep			%MOPK
ESP	VAR	PROC	ENV	KG	CAL	TAM	GRA	MAPK	MOPK	MIPK	MAPK	MOPK	MIPK	Variac.
ANANA	PIÑA	CTA.RICA	CA	15	EL	008/010		26,67	26,00	24,00	28,67	27,67	26,67	6,42%
ANANA	PIÑA	ECUA	CA	12	EL	008/010		30,83	30,00	29,17	35,83	35,00	34,58	16,67%
ANANA	Prom.Esp.			0				0,00	28,00	0,00	0,00	31,34	0,00	11,93%
ARANDANO		E. RIOS	CA	1	EL	GNL		160,00	150,00	140,00	130,00	120,00	110,00	-20,00%
ARANDANO	Prom.Esp.			0				0,00	150,00	0,00	0,00	120,00	0,00	-20,00%
BANANA	CAVENDISH	BOL	CA	20	EL	MED		12,50	11,75	10,50	12,50	11,50	10,50	-2,13%
BANANA	CAVENDISH	ECUA	CA	18	EL	GDE	PIN	17,22	16,67	15,56	17,22	16,67	15,56	0,00%
BANANA	CAVENDISH	ECUA	CA	20	EL	MED	PIN	14,00	13,50	13,00	14,00	13,25	12,50	-1,85%
BANANA	NANIKA	FORM	PE	22	EL	MED					6,82	6,36	5,91	
BANANA	NANIKA	PGUAY	PE	22	EL	MED		8,64	8,18	7,73	8,64	8,18	7,27	0,00%
BANANA	NANIKA	SALTA	PE	22	EL	MED		7,27	6,82	6,36	7,27	6,82	6,36	0,00%
BANANA	Prom.Esp.			0				0,00	11,38	0,00	0,00	10,46	0,00	-8,08%
COCO		BRASIL	BO	5	EL	GNL		52,00	48,00	44,00				
COCO	Prom.Esp.			0				0,00	48,00	0,00				
FRUTILLA		CTES.	CA	2	EL	MED		60,00	55,00	50,00	55,00	50,00	45,00	-9,09%
FRUTILLA		CTES.	CA	5	EL	GNL		50,00	46,00	44,00	42,00	40,00	38,00	-13,04%
FRUTILLA		S.FE	CA	2	EL	MED		55,00	52,50	50,00	50,00	47,50	42,50	-9,52%
FRUTILLA		S.FE	CA	5	EL	MED		42,00	40,00	38,00	40,00	38,00	34,00	-5,00%
FRUTILLA		TUC	CA	2	EL	MED		70,00	62,50	55,00	60,00	55,00	50,00	-12,00%
FRUTILLA		TUC	PE	5	EL	GNL		52,00	48,00	46,00	44,00	42,00	40,00	-12,50%
FRUTILLA	Prom.Esp.			0				0,00	50,67	0,00	0,00	45,42	0,00	-10,36%
KIWI		BS. AS.	CA	10	EL	GDE		41,00	40,00	39,00	42,00	41,00	40,00	2,50%
KIWI		BS. AS.	CA	10	CL	MED		36,00	35,00	33,00	36,00	35,00	34,00	0,00%
KIWI		BS. AS.	CA	12	CL	CHI		19,17	17,50	15,83	19,17	17,50	15,83	0,00%
KIWI		CHILE	CA	10	EL	GDE		49,00	48,00	45,00	49,00	48,00	46,00	0,00%
KIWI		CHILE	CA	10	EL	MED		44,00	43,00	40,00	44,00	43,00	41,00	0,00%
KIWI		NVA.ZELA	CA	9	EL	GDE		66,67	65,56	64,44	66,67	65,56	64,44	0,00%
KIWI		NVA.ZELA	CA	9	EL	MED		63,33	62,22	61,11	63,33	62,22	61,11	0,00%
KIWI	Prom.Esp.			0				0,00	44,47	0,00	0,00	44,61	0,00	0,31%
KUMQUAT		E. RIOS	BO	1	EL	GNL		18,00	17,00	16,00	18,00	17,00	16,00	0,00%
KUMQUAT	Prom.Esp.			0				0,00	17,00	0,00	0,00	17,00	0,00	0,00%
LIMA		E. RIOS	PE	20	EL	MED		8,00	7,00	6,50	9,00	8,50	7,50	21,43%
LIMA		TUC.	CA	3	EL	MED		53,33	50,00	46,67	53,33	50,00	46,67	0,00%
LIMA	TAHITI	MIS	BO	3	EL	GNL		53,33	48,33	43,33	53,33	50,00	43,33	3,46%
LIMA	Prom.Esp.			0				0,00	35,11	0,00	0,00	36,17	0,00	3,02%

LIMON	EUREKA	JUJUY	CA	18	EL	100/125		12,78	12,22	11,11	12,78	12,22	11,67	0,00%
LIMON	EUREKA	CTES.	PE	20	EL	090/130		9,00	8,50	8,00	9,50	9,00	8,50	5,88%
LIMON	EUREKA	TUC	CA	18	EL	100/125	PIN	13,33	12,78	12,22	13,33	12,78	12,22	0,00%
LIMON	EUREKA	TUC	CA	18	EL	125/138		12,22	11,67	11,11	12,22	11,67	11,11	0,00%
LIMON	EUREKA	TUC	BO	15	EL	GNL		10,67	10,00	9,33	11,33	10,67	10,00	6,70%
LIMON	EUREKA	TUC	TO	18	CL	100/138		10,56	10,00	9,44	10,56	10,00	9,44	0,00%
LIMON	GENOVA	CTES.	PE	18	CL	090/125	PIN	8,33	7,78	7,22	8,33	7,78	7,22	0,00%
LIMON	GENOVA	CTES.	PE	20	EL	120/140		9,50	9,00	8,50	9,50	9,00	8,50	0,00%
LIMON	GENOVA	E. RIOS	TO	18	EL	100/140		10,00	8,89	8,33	10,00	9,44	8,33	6,19%
LIMON	Prom.Esp.			0				0,00	10,09	0,00	0,00	10,28	0,00	1,88%
MAMON		BRASIL	BJ	10	EL	MED		52,50	50,00	47,50	55,00	52,50	50,00	5,00%
MAMON	Prom.Esp.			0				0,00	50,00	0,00	0,00	52,50	0,00	5,00%
MANDARINA	DANCY	CTES.	TO	18	EL	GDE		10,00	8,89	8,33	8,89	8,33	7,78	-6,30%
MANDARINA	DANCY	CTES.	TO	18	EL	MED		7,78	7,33	6,11	7,78	7,22	6,11	-1,50%
MANDARINA	DANCY	E. RIOS	TO	18	EL	GDE		9,44	8,89	7,78	9,44	8,89	7,78	0,00%
MANDARINA	DANCY	E. RIOS	TO	18	EL	MED		7,22	6,67	6,11	7,22	6,67	6,11	0,00%
MANDARINA	ELLEDALE	E. RIOS	PE	18	EL	GDE		8,89	8,33	7,22				
MANDARINA	ELLEDALE	E. RIOS	PE	18	EL	MED		7,78	7,22	6,11	7,78	6,67	6,11	-7,62%
MANDARINA	ELLEDALE	E. RIOS	TO	18	CL	MED		6,67	6,11	5,00	6,67	6,11	5,56	0,00%
MANDARINA	ENCORE	CTES.	PE	20	EL	GDE		10,50	10,00	9,50	10,00	9,00	8,50	-10,00%
MANDARINA	ENCORE	CTES.	PE	20	EL	MED		9,00	8,00	7,50	9,00	8,50	7,50	6,25%
MANDARINA	ENCORE	E. RIOS	PE	18	EL	GDE		11,11	10,56	9,44	11,11	10,56	10,00	0,00%
MANDARINA	ENCORE	E. RIOS	PE	18	EL	MED		8,89	7,78	7,22	8,89	7,78	7,22	0,00%
MANDARINA	MURCOT	CTES.	PE	18	EL	MED		7,78	7,22	6,67	7,78	7,22	6,67	0,00%
MANDARINA	MURCOT	E. RIOS	PE	18	EL	GDE		11,11	10,56	10,00	11,11	10,56	10,00	0,00%
MANDARINA	MURCOT	E. RIOS	PE	18	EL	MED		10,00	8,89	8,33	9,44	8,89	8,33	0,00%
MANDARINA	ORTHANIQUE	E. RIOS	PE	18	EL	MED		7,22	6,67	6,11				
MANDARINA	Prom.Esp.			0				0,00	8,21	0,00	0,00	8,18	0,00	-0,37%
MANGO		SALTA	PE	13	EL	GNL		21,54	20,77	20,00				
MANGO		BRASIL	CA	2	EL	MED					140,00	135,00	125,00	
MANGO	Prom.Esp.			0				0,00	20,77	0,00	0,00	135,00	0,00	549,98%
MANI		SALTA	BO	5	CL	MED		46,00	44,00	40,00	46,00	44,00	40,00	0,00%
MANI		SALTA	BO	5	EL	GNL		50,00	48,00	46,00	52,00	49,00	46,00	2,08%
MANI	Prom.Esp.			0				0,00	46,00	0,00	0,00	46,50	0,00	1,09%
MBURUCUYA		MIS	PE	10	EL	GNL		59,00	58,00	56,00	59,00	58,00	57,00	0,00%
MBURUCUYA	Prom.Esp.			0				0,00	58,00	0,00	0,00	58,00	0,00	0,00%
MELON	AMARILLO	BRASIL	CA	12	EL	MED		35,00	33,33	32,50	35,83	34,58	33,33	3,75%
MELON	ORANGE	BRASIL	CA	14	EL	MED		32,14	31,43	30,71	32,86	31,43	30,71	0,00%
MELON	PIEL SAPO	BRASIL	CA	13	EL	MED		35,38	34,62	33,08	35,38	34,62	33,08	0,00%
MELON	Prom.Esp.			0				0,00	33,13	0,00	0,00	33,54	0,00	1,24%

NARANJA	LANE LATE	E. RIOS	PE	18	EL	090/110					8,33	7,78	7,22	
NARANJA	SALUSTIANA	CTES.	PE	20	EL	110/140		7,00	6,50	5,50	7,00	6,50	5,50	0,00%
NARANJA	SALUSTIANA	E. RIOS	PE	20	EL	090/110		6,67	6,11	5,56				
NARANJA	SALUSTIANA	E. RIOS	PE	18	EL	110/130		7,00	6,50	6,00				
NARANJA	VAL.SEEDLE	E. RIOS	PE	20	EL	090/110		7,00	6,50	6,00	7,50	7,00	6,00	7,69%
NARANJA	VALENCIA	CTES.	PE	20	EL	090/110					7,00	6,50	5,50	
NARANJA	VALENCIA	CTES.	PE	20	EL	120/140					6,00	5,50	5,00	
NARANJA	VALENCIA	E. RIOS	PE	18	EL	090/110		7,78	6,67	6,11	7,22	6,67	6,11	0,00%
NARANJA	VALENCIA	E. RIOS	PE	18	EL	120/140		6,67	6,11	5,56	6,67	6,11	5,56	0,00%
NARANJA	VALENCIA	JUJUY	CA	20	EL	090/110		8,33	7,78	7,22				
NARANJA	VALENCIA	JUJUY	PE	18	EL	120/140					8,33	7,78	7,22	
NARANJA	W.NAVEL	BS. AS.	PE	18	CL	060/070		6,11	5,56	5,00	6,11	5,56	5,00	0,00%
NARANJA	W.NAVEL	BS. AS.	PE	18	EL	070/100		8,33	7,78	7,22	8,33	7,78	7,22	0,00%
NARANJA	W.NAVEL	E. RIOS	PE	18	EL	090/120		7,78	7,22	6,67	7,78	7,22	6,67	0,00%
NARANJA	Prom.Esp.			0				0,00	6,67	0,00	0,00	6,76	0,00	1,35%
NUEZ		R. NEGRO	BO	5	EL	GNL		86,00	84,00	82,00	86,00	84,00	82,00	0,00%
NUEZ	Prom.Esp.			0				0,00	84,00	0,00	0,00	84,00	0,00	0,00%
PALTA	TORRES	TUCUMAN	BJ	11	EL	MED		62,73	60,91	60,00	60,91	60,00	59,09	-1,49%
PALTA	HASS	CHILE	CA	10	EL	GDE		108,00	106,00	105,00	96,00	95,00	94,00	-10,38%
PALTA	HASS	CHILE	CA	10	EL	MED		97,00	95,00	94,00	89,00	88,00	87,00	-7,37%
PALTA	HASS	PERU	CA	4	EL	GNL		84,55	83,18	81,82	78,18	77,27	76,36	-7,11%
PALTA	Prom.Esp.			0				0,00	86,27	0,00	0,00	80,07	0,00	-7,19%
PECANA		BS. AS.	BO	5	EL	GNL		52,00	48,00	46,00	52,00	50,00	48,00	4,17%
PECANA	Prom.Esp.			0				0,00	48,00	0,00	0,00	50,00	0,00	4,17%
PLATANO		ECUA	CA	15	EL	GNL	V/P	28,00	27,33	26,67	28,67	28,00	27,33	2,45%
PLATANO	Prom.Esp.			0				0,00	27,33	0,00	0,00	28,00	0,00	2,45%
POMELO	BLANCO	BS. AS.	TO	18	CL	048/060		6,11	5,28	5,00	6,11	5,56	5,00	5,30%
POMELO	RUBY	SALTA	CA	18	EL	070/090		8,33	7,78	7,22	8,33	7,78	7,22	0,00%
POMELO	STAR RUBY	SALTA	CA	18	EL	050/070		9,44	8,33	7,78	9,44	8,89	7,78	6,72%
POMELO	STAR RUBY	E. RIOS	PE	18	EL	048/066		7,78	7,22	6,67	7,78	7,22	6,67	0,00%
POMELO	STAR RUBY	CTES.	PE	18	EL	056/070		7,78	7,22	6,67	7,78	7,22	6,67	0,00%
POMELO	Prom.Esp.			0				0,00	7,17	0,00	0,00	7,33	0,00	2,23%
SANDIA		BRASIL	GR	0	CL	GNL		14,50	13,00	12,00	15,00	14,00	13,00	7,69%
SANDIA	Prom.Esp.			0				0,00	13,00	0,00	0,00	14,00	0,00	7,69%
UVA	ITALIA	BRASIL	BJ	8	EL	GDE		57,50	56,25	53,75	63,75	61,25	60,00	8,89%
UVA	RED GLOBE	BRASIL	CA	8	EL	GDE		53,75	52,50	51,25	63,75	62,50	60,00	19,05%
UVA	RED GLOBE	R. NEGRO	CA	9	EL	GDE		45,56	44,44	43,33				
UVA	RED GLOBE	CHILE	CA	10	EL	GDE		48,00	47,00	46,00	50,00	49,00	48,00	4,26%
UVA	Prom.Esp.			0				0,00	50,05	0,00	0,00	57,58	0,00	15,04%

Anexo: BREVE COMENTARIO TEMPORADA PERAS Y MANZANAS BRASIL

Peras:

Es un destino tradicional de las peras argentinas, en el que se tiene predominio sobre otros competidores participando con un 66% de total importado por Brasil.

El volumen exportado total país AL 31.07 es de 69.145 toneladas (61.065 al 30/06). Al cierre del primer semestre, en la comparación con años anteriores, respecto al 2016 es superior (+6,34%), aunque inferior a los anteriores, por lo que hay una reducción para el promedio de los últimos tres años (-13,01%). La participación de Brasil en el total exportado en el 1er semestre en esta temporada es de 28,4%. La distribución por variedades, para el primer semestre es de 65% en Williams y 35% Packhams y D'Anjou.

En Williams el precio promedio mayorista es de 1,61 dólar/Kg (-2,58% s/2016; -4,50% s/Prom 2014-16), Los precios en reales son inferiores al año anterior y levemente superiores al promedio de los tres últimos años (+3,14%). La evolución es similar a otras temporadas.

Williams en dólar/Kg

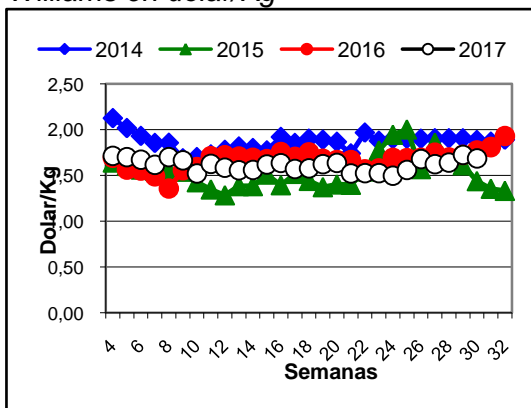

Williams en real/Kg

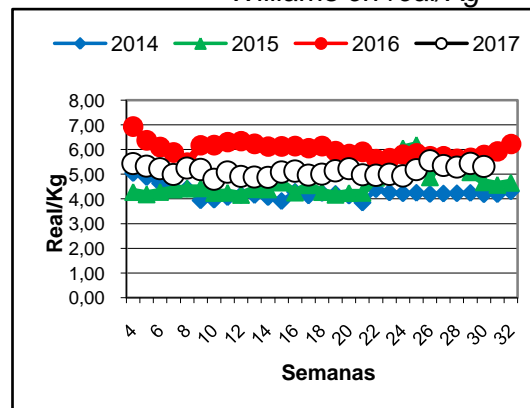

Packhams en dólar/Kg

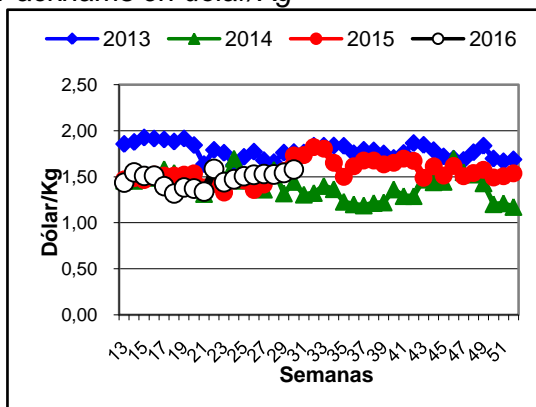

Packhams en real/Kg

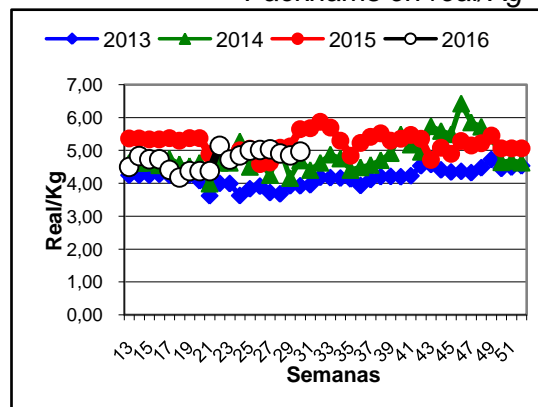

En Packhams el precio promedio mayorista hasta ahora es de 1,47 dólar/Kg (-0,69% s/2016; -7,21% s/Prom 2014-16). Los precios en reales son inferiores al 2016 y superiores a los

anteriores, por lo que con respecto al promedio de los últimos tres años es levemente superior (+2,60% s/Prom 2014-16).

Manzana:

Hay una importante producción local de manzanas, y aunque mantiene un volumen de importación, hay una mayor dependencia de la oferta local, y Chile está logrando una primacía en la oferta de manzanas en este mercados, que pasó de participar con el 11% de lo importado en el 2011 a 55% en el 2016, siendo Argentina un neto perdedor, ya que pasó del 76% a 14% en el mismo período.

El volumen exportado total país AL 31.07 es de 5.191 toneladas (4.386 al 30/06). Al cierre del primer semestre en la comparación con años anteriores se envió una cantidad muy inferior a la temporada pasada (-65,11%) y también al promedio de los tres últimos años (-71,87%). La participación de Brasil en el total exportado en esta temporada en el 1er semestre es de 8,6%. En la distribución por variedades el 98,3% corresponde a Red Delicious.

Red Delicious en dólar/Kg

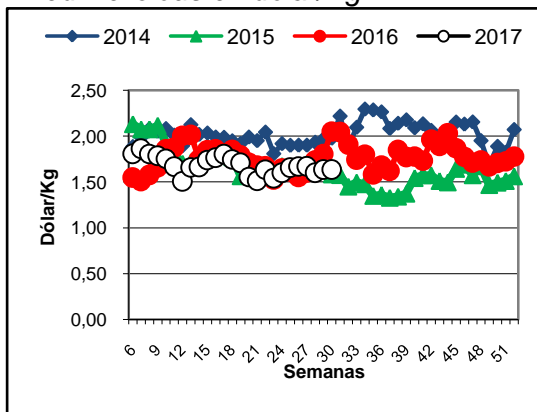

Red Delicious en real/Kg

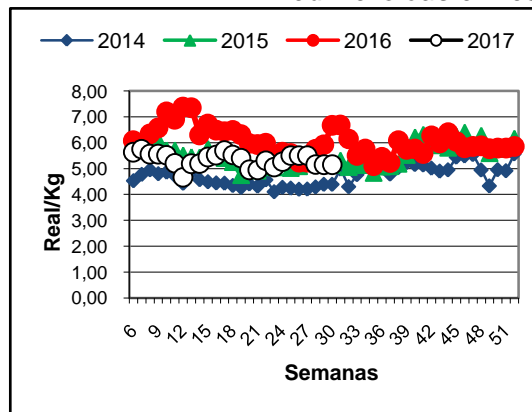

El precio promedio mayorista es de 1,68 dólar/Kg (-3,53% s/2016; -8,07% s/Prom 2014-16). En su evolución en dólares, están levemente por debajo de años anteriores; en reales son inferiores al 2016 y también frente al promedio de los tres últimos años (-0,51%).