

MARCHA DEL NEGOCIO FRUTICOLA

(Permitida su publicación total o parcial mencionando la fuente)

Informe 33/172316/08 (del 14/08 al 20/08/2017)

1- INFORMACIÓN GENERAL

Mercado de cambio:

Cotización del dólar promedio minorista comprador y vendedor, el tipo de cambio de BNA, y el tipo de cambio de referencia dado por el BCRA (vendedor-mayorista), Comunicación "A" 3500. Se incluye la cotización del Euro.

| Día | Dólar | | | Euro |
|------------|----------|-----------|--------------|-----------|
| | Promedio | BNA | BCRA | Promedio |
| | Día | Día | Com "A" 3500 | Día |
| Día | Vendedor | Comprador | Referencia | Comprador |
| 14.08.2017 | 17,129 | 16,950 | 17,153 | 20,250 |
| 15.08.2017 | 17,071 | 16,850 | 17,058 | 20,000 |
| 16.08.2017 | 17,203 | 17,000 | 17,112 | 20,150 |
| 17.08.2017 | 17,349 | 17,150 | 17,267 | 20,400 |
| 18.08.2017 | 17,340 | 17,100 | 17,280 | 20,300 |

Para la liquidación de divisas de exportación se utiliza dólar comprador en escala mayorista. Cada operación tiene un valor de cierre, que depende del Banco y momento en que se hace.

Resumen temporada: En este número Anexo: **BREVE COMENTARIO TEMPORADA PERAS Y MANZANAS RUSIA.**

Para recibir el Informe: solicitarlo a Informes@fruticultura.gov.ar; los informes se publican en la página de la Secretaría www.fruticultura.rionegro.gov.ar en "Marcha del negocio".

2- INFORMACION DE MERCADO

MERCADO ULTRAMAR FRUTA DE PEPITA

Se da por finalizada la temporada de ultramar.

MERCADO CONTINENTAL

BRASIL

Precios mayoristas promedios del mercado de San Pablo y otros mercados de Brasil (CEASA). Pequeña mejora del real frente al dólar comparado con igual semana del año anterior de +0,32%, lo que en esa comparación a igual valor en reales hay mayor ingreso en dólares.

| Precios Mayoristas en dólares | | | | | | | | |
|-------------------------------|-----------|--------|------------------|-------|------------------|-------|------------------|-------|
| Variedad | Envase | Precio | Real/dólar | 3,152 | Real/dólar | 3,166 | Real/dólar | 3,156 |
| Pera | | | Sem 32-17 | | Sem 33-17 | | Sem 33-16 | |
| Williams | Ca. 19 Kg | May. | 29,54 | 35,39 | 30,00 | 35,64 | 31,90 | 38,71 |
| D'Anjou | Ca. 19 Kg | May. | 27,91 | 31,65 | 28,50 | 31,02 | 28,17 | 33,11 |
| Packhams | Ca. 19 Kg | May. | 28,09 | 30,92 | 27,00 | 32,46 | 30,10 | 38,53 |
| Manzana | | | Sem 32-17 | | Sem 33-17 | | Sem 33-16 | |
| Red Delicious | Ca. 19 Kg | May. | 27,97 | 33,64 | 28,50 | 34,02 | 28,96 | 37,32 |
| Royal Gala | Ca. 19 Kg | May. | 18,08 | 23,81 | 18,00 | 24,30 | 30,10 | 35,94 |
| Fuji | Ca. 19 Kg | May. | 18,08 | 24,41 | 18,00 | 25,08 | 31,60 | 38,11 |
| Fruta de carozo | | | Sem 32-17 | | Sem 33-17 | | Sem 33-16 | |
| Cereza (importado) | Por Kg. | May. | 8,88 | 15,86 | 11,91 | 15,79 | 15,84 | 19,44 |
| Ciruela (importado) | Por Kg. | May. | 1,63 | 7,88 | 1,48 | 7,84 | 1,81 | 4,81 |
| Durazno (importado) | Por Kg. | May. | 1,60 | 7,23 | 1,82 | 7,19 | 1,89 | 7,10 |
| Nectarina (importado) | Por Kg. | May. | 1,53 | 7,60 | 1,76 | 7,56 | 1,52 | 7,05 |

Pera: Presencia de peras importadas, variedades Williams, D'Anjou, Packhams y Rocha. En el comparativo con la semana anterior, los precios mayoristas en reales para Williams subieron, en D'Anjou subió el mínimo y bajo el máximo, y en Packhams bajó el mínimo y subió el máximo; medidos en dólares tuvieron similar comportamiento para cada variedad; comparados con igual semana del año pasado, en reales en Williams y Packhams son inferiores, en D'Anjou superior el mínimo e inferior el máximo, Ocurriendo lo mismo para cada variedad medidos en dólares.

Manzana: Presencia de importada con Red Delicious y algo de Granny y Gala, y de origen local Gala y Fuji. Para la Red Delicious el precio mayorista en reales comparado con la semana pasada subió, ocurriendo lo mismo en dólares; y comparados con igual semana del año anterior, son inferiores tanto en reales como en dólares. Para la manzana local los precios en reales en Gala y Fuji estable el mínimo y subas en el máximo, y comparados al año anterior son inferiores para ambas variedades.

Fruta de carozo: Presencia de cerezas, ciruelas, damasco, duraznos y nectarinas importadas, con precios en dólares estables.

MERCADO INTERNO BS. AS.

Precios en góndola: Semana 33 del 14/08 al 20/08: Precios al público de las principales cadenas en Ciudad de Bs.As. y Zona Norte Gran Bs.As. (Fuente: Top Info Marketing SA).

| Sem33 | PERA (\$/Kg) | | | | | |
|---------|--------------|-------|--------|-------|---------|-------|
| | Packhams | | B.Bosc | | D'Anjou | |
| Primera | 35,90 | 39,90 | 26,90 | 31,90 | 36,90 | 39,90 |
| Segunda | 26,90 | 27,90 | | | | |
| Baf | 35,90 | 35,90 | 30,90 | 30,90 | 39,90 | 39,90 |

Peras: Adecuada oferta para la época, dominada por Packhams la principal variedad ofrecida, y cantidades reducidas de B. Bosc y D'Anjou. La calidad es variable, y los precios con algunas subas en los mínimos y para la fruta en baf; comparados con igual semana del año anterior son superiores.

| Sem33 | MANZANA (\$/Kg) | | | | | | | |
|-----------|-----------------|-------|--------|-------|-------|-------|--------|-------|
| | Red Delicious | | Granny | | Rome | | P.Lady | |
| Primera | 44,90 | 59,90 | 39,90 | 54,90 | 49,90 | 49,90 | 29,90 | 44,90 |
| Comercial | 22,80 | 48,90 | 39,90 | 48,90 | | | 22,90 | 22,90 |
| Chica | 44,90 | 44,90 | | | | | | |
| Chile | 59,90 | 59,90 | 51,50 | 54,90 | | | | |
| Bolsa | 34,90 | 39,90 | | | | | | |
| Baf | 46,99 | 93,00 | 51,50 | 64,90 | 49,90 | 49,90 | | |

Manzanas: Oferta estable dominada por la Red, buena cantidad de Granny, presencia de Pink Lady y pequeñas cantidades de Rome y alguna Gala. Presencia de manzana de Chile en Red y Granny de buena presencia y precios elevados. En Red en general calidad variable, se ofrece suelta, en bolsitas (algunos lotes con fruta orgánica), y en Baf; los precios, comparados con la semana anterior con algunas subas aisladas, con diferenciación entre los valores mínimos y máximos, y comparados con el año anterior son superiores con excepción de los valores mínimos de la comercial que son similares. La Granny se ofrece suelta y en Baf, con calidad variable, con precios con subas y superiores al año anterior. Para el resto de variedades los precios se muestran firmes y estables.

Precios del Mercado Central de Bs. As.: Según publicación del MCBA

| MERCADO CENTRAL DE BS.AS. (Precios por Kg) | | | | | | | 11-ago | | | 18-ago | | | %MOPK | |
|--|------------------|----------|-----|----------|-----|---------|--------|-------------|--------------|-------------|-------------|--------------|-------------|---------------|
| ESP | VAR | PROC | ENV | KG | CAL | TAM | GRA | MAPK | MOPK | MIPK | MAPK | MOPK | MIPK | Variac. |
| MANZANA | CRIPPS PIN | R. NEGRO | CA | 20 | EL | 080/088 | | 22,50 | 21,50 | 21,00 | 22,00 | 21,50 | 21,00 | 0,00% |
| MANZANA | FUJI | R. NEGRO | CA | 10 | EL | 036/044 | | 30,00 | 29,00 | 28,00 | 30,00 | 29,00 | 28,00 | 0,00% |
| MANZANA | GRANNY SMI | NEUQUEN | CA | 20 | EL | 088/113 | | | | | 12,00 | 11,50 | 11,00 | |
| MANZANA | GRANNY SMI | R. NEGRO | CA | 20 | EL | 080/100 | | 29,50 | 29,00 | 28,00 | 29,50 | 29,00 | 28,50 | 0,00% |
| MANZANA | GRANNY SMI | R. NEGRO | CA | 20 | EL | 100/125 | | 27,00 | 26,00 | 25,50 | 27,00 | 26,00 | 25,50 | 0,00% |
| MANZANA | GRANNY SMI | R. NEGRO | JA | 20 | EL | 088/113 | | 21,00 | 19,75 | 19,00 | 21,00 | 20,00 | 19,50 | 1,27% |
| MANZANA | GRANNY SMI | R. NEGRO | CA | 20 | CL | 100/125 | | 21,00 | 20,00 | 19,50 | 21,00 | 20,50 | 20,00 | 2,50% |
| MANZANA | GRANNY SMI | R. NEGRO | JA | 20 | CL | 125/138 | | 17,50 | 17,00 | 16,50 | 18,00 | 17,00 | 16,50 | 0,00% |
| MANZANA | RED DELICI | R. NEGRO | CA | 20 | EL | 072/080 | | 25,50 | 25,00 | 24,50 | 25,50 | 25,00 | 24,50 | 0,00% |
| MANZANA | RED DELICI | R. NEGRO | CA | 20 | EL | 080/100 | | 33,50 | 33,00 | 31,50 | 33,50 | 33,00 | 31,50 | 0,00% |
| MANZANA | RED DELICI | R. NEGRO | CA | 22 | EL | 125/138 | | 23,18 | 22,27 | 21,82 | 23,18 | 22,73 | 21,82 | 2,07% |
| MANZANA | RED DELICI | R. NEGRO | JA | 20 | EL | 125/138 | | 20,50 | 20,00 | 19,50 | 20,50 | 20,00 | 19,00 | 0,00% |
| MANZANA | RED DELICI | R. NEGRO | JA | 20 | CN | 125/138 | | 16,50 | 15,50 | 15,00 | 16,50 | 15,50 | 15,00 | 0,00% |
| MANZANA | ROME BEAUT | R. NEGRO | CA | 10 | EL | 040/044 | | 28,00 | 26,00 | 25,00 | 28,00 | 26,00 | 25,00 | 0,00% |
| MANZANA | ROME BEAUT | R. NEGRO | CA | 20 | EL | 088/113 | | 25,00 | 24,50 | 24,00 | 25,50 | 25,00 | 24,00 | 2,04% |
| MANZANA | ROME BEAUT | R. NEGRO | JA | 20 | CL | GNEL | | 18,00 | 17,50 | 17,00 | 18,00 | 17,50 | 17,00 | 0,00% |
| MANZANA | RED DELICI | CHILE | CA | 20 | EL | 080/100 | | 30,00 | 28,50 | 27,50 | 30,00 | 29,00 | 27,50 | 1,75% |
| MANZANA | GRANNY SMI | CHILE | CA | 20 | EL | 100/113 | | 28,50 | 28,00 | 27,50 | 28,50 | 28,00 | 27,50 | 0,00% |
| MANZANA | Prom.Esp. | | | 0 | | | | 0,00 | 23,68 | 0,00 | 0,00 | 23,12 | 0,00 | -2,36% |

| | | | | | | | | | | | | | | |
|-------------|------------------|----------|----|----------|----|---------|--|-------------|--------------|-------------|-------------|--------------|-------------|--------------|
| PERA | PACKHAM'S | R. NEGRO | CA | 10 | EL | 036/042 | | 20,00 | 18,00 | 17,00 | 20,00 | 19,00 | 18,00 | 5,56% |
| PERA | PACKHAM'S | R. NEGRO | CA | 18 | EL | 070/090 | | | | | 20,56 | 20,00 | 19,44 | |
| PERA | PACKHAM'S | R. NEGRO | CA | 18 | EL | 090/110 | | 18,33 | 17,78 | 17,22 | 18,89 | 17,78 | 17,22 | 0,00% |
| PERA | PACKHAM'S | R. NEGRO | CA | 18 | EL | 125/135 | | 16,11 | 15,56 | 15,00 | 16,11 | 15,56 | 15,00 | 0,00% |
| PERA | PACKHAM'S | R. NEGRO | JA | 20 | EL | 090/120 | | 15,00 | 14,25 | 13,50 | 15,00 | 14,50 | 13,50 | 1,75% |
| PERA | PACKHAM'S | R. NEGRO | JA | 20 | CN | 100/135 | | 12,50 | 11,75 | 10,50 | 12,50 | 12,00 | 10,50 | 2,13% |
| PERA | BEUR.BOSC | R. NEGRO | JA | 18 | EL | 090/100 | | 16,67 | 15,56 | 15,00 | 16,67 | 16,11 | 15,56 | 3,53% |
| PERA | D'ANJOU | R. NEGRO | CA | 20 | EL | 090/110 | | 12,50 | 12,00 | 11,50 | 13,00 | 12,50 | 12,00 | 4,17% |
| PERA | Prom.Esp. | | | 0 | | | | 0,00 | 14,99 | 0,00 | 0,00 | 15,93 | 0,00 | 6,27% |

| MERCADO CENTRAL DE BS.AS. (Precios por Kg) | | | | | | | 11-ago | | | 18-ago | | | %MOPK | |
|--|------------------|----------|-----|----------|-----|---------|--------|-------------|---------------|-------------|-------------|---------------|-------------|----------------|
| ESP | VAR | PROC | ENV | KG | CAL | TAM | GRA | MAPK | MOPK | MIPK | MAPK | MOPK | MIPK | Variac. |
| ALMENDRA | | R. NEGRO | BO | 2 | EL | GRANEL | | 120,00 | 115,00 | 105,00 | | | | |
| ALMENDRA | Prom.Esp. | | | 0 | | | | 0,00 | 115,00 | 0,00 | | | | |
| ANANA | PIÑA | CTA.RICA | CA | 15 | EL | 008/010 | | 24,67 | 23,33 | 22,67 | 25,33 | 24,67 | 24,00 | 5,74% |
| ANANA | PIÑA | ECUA | CA | 12 | EL | 008/010 | | 30,83 | 30,00 | 28,33 | 30,83 | 30,00 | 28,33 | 0,00% |
| ANANA | Prom.Esp. | | | 0 | | | | 0,00 | 26,67 | 0,00 | 0,00 | 27,34 | 0,00 | 2,51% |
| ARANDANO | | E. RIOS | CA | 1 | EL | GNL | | 210,00 | 200,00 | 190,00 | 190,00 | 180,00 | 160,00 | -10,00% |
| ARANDANO | Prom.Esp. | | | 0 | | | | 0,00 | 200,00 | 0,00 | 0,00 | 180,00 | 0,00 | -10,00% |
| BANANA | CAVENDISH | BOL | CA | 20 | EL | MED | | 12,00 | 11,00 | 10,50 | 12,50 | 11,50 | 10,50 | 4,55% |
| BANANA | CAVENDISH | ECUA | CA | 18 | EL | GDE | PIN | 17,22 | 16,11 | 15,56 | 17,22 | 16,67 | 16,11 | 3,48% |
| BANANA | CAVENDISH | ECUA | CA | 20 | EL | MED | PIN | 13,50 | 13,00 | 12,50 | 14,00 | 13,50 | 13,00 | 3,85% |
| BANANA | NANIKA | BRASIL | PE | 22 | EL | MED | | 8,64 | 8,18 | 7,73 | | | | |
| BANANA | NANIKA | FORM | PE | 22 | EL | MED | | 6,82 | 6,36 | 5,91 | 7,27 | 6,82 | 5,91 | 7,23% |
| BANANA | NANIKA | PGUAY | PE | 22 | EL | MED | | 8,64 | 8,18 | 7,27 | 8,64 | 8,18 | 7,73 | 0,00% |
| BANANA | NANIKA | SALTA | PE | 22 | EL | MED | | 6,36 | 5,91 | 5,45 | 6,82 | 6,36 | 5,45 | 7,61% |
| BANANA | Prom.Esp. | | | 0 | | | | 0,00 | 9,82 | 0,00 | 0,00 | 10,51 | 0,00 | 7,03% |
| COCO | | BRASIL | BO | 5 | EL | GNL | | 48,00 | 46,00 | 44,00 | 50,00 | 46,00 | 44,00 | 0,00% |
| COCO | Prom.Esp. | | | 0 | | | | 0,00 | 46,00 | 0,00 | 0,00 | 46,00 | 0,00 | 0,00% |
| FRUTILLA | | CTES. | CA | 2 | EL | MED | | 60,00 | 55,00 | 52,50 | 65,00 | 60,00 | 50,00 | 9,09% |
| FRUTILLA | | CTES. | CA | 5 | EL | GNL | | 50,00 | 46,00 | 44,00 | 50,00 | 48,00 | 46,00 | 4,35% |
| FRUTILLA | | S.FE | CA | 2 | EL | MED | | 65,00 | 60,00 | 55,00 | 60,00 | 57,50 | 52,50 | -4,17% |
| FRUTILLA | | S.FE | CA | 5 | EL | MED | | 50,00 | 46,00 | 44,00 | 38,00 | 36,00 | 34,00 | -21,74% |
| FRUTILLA | | TUC | CA | 2 | EL | MED | | 70,00 | 65,00 | 55,00 | 70,00 | 65,00 | 60,00 | 0,00% |
| FRUTILLA | | TUC | PE | 5 | EL | GNL | | 52,00 | 48,00 | 46,00 | 54,00 | 51,00 | 48,00 | 6,25% |
| FRUTILLA | Prom.Esp. | | | 0 | | | | 0,00 | 53,33 | 0,00 | 0,00 | 52,92 | 0,00 | -0,77% |
| KIWI | | BS. AS. | CA | 10 | EL | GDE | | 36,00 | 35,00 | 33,00 | 41,00 | 39,00 | 38,00 | 11,43% |
| KIWI | | BS. AS. | CA | 10 | CL | MED | | 31,00 | 30,00 | 29,00 | 36,00 | 35,00 | 32,00 | 16,67% |
| KIWI | | BS. AS. | CA | 12 | CL | CHI | | 17,50 | 16,67 | 15,00 | 19,17 | 17,50 | 15,00 | 4,98% |
| KIWI | | CHILE | CA | 10 | EL | GDE | | 45,00 | 44,00 | 42,00 | 48,00 | 47,00 | 45,00 | 6,82% |

| | | | | | | | | | | | | | | |
|------------------|------------------|----------|----|----------|----|---------|-----|-------------|--------------|-------------|-------------|--------------|-------------|---------------|
| KIWI | | CHILE | CA | 10 | EL | MED | | 41,00 | 40,00 | 39,00 | 44,00 | 43,00 | 40,00 | 7,50% |
| KIWI | | NVA.ZELA | CA | 9 | EL | MED | | 55,56 | 53,33 | 52,22 | 56,67 | 55,56 | 52,22 | 4,18% |
| KIWI | Prom.Esp. | | | 0 | | | | 0,00 | 36,50 | 0,00 | 0,00 | 39,51 | 0,00 | 8,25% |
| KUMQUAT | | E. RIOS | BO | 1 | EL | GNL | | 18,00 | 16,50 | 15,00 | 18,00 | 17,00 | 16,00 | 3,03% |
| KUMQUAT | Prom.Esp. | | | 0 | | | | 0,00 | 16,50 | 0,00 | 0,00 | 17,00 | 0,00 | 3,03% |
| LIMA | | E. RIOS | PE | 20 | EL | MED | | 7,50 | 7,00 | 6,00 | 8,00 | 7,00 | 6,00 | 0,00% |
| LIMA | | TUC. | CA | 3 | EL | MED | | 56,67 | 53,33 | 50,00 | 53,33 | 50,00 | 46,67 | -6,24% |
| LIMA | TAHITI | MIS | BO | 3 | EL | GNL | | 53,33 | 50,00 | 43,33 | 53,33 | 50,00 | 43,33 | 0,00% |
| LIMA | Prom.Esp. | | | 0 | | | | 0,00 | 36,78 | 0,00 | 0,00 | 35,67 | 0,00 | -3,02% |
| LIMON | EUREKA | JUJUY | CA | 18 | EL | 100/125 | | 12,22 | 11,67 | 11,39 | 12,78 | 11,94 | 11,11 | 2,31% |
| LIMON | EUREKA | CTES. | PE | 20 | EL | 090/130 | | 8,50 | 8,00 | 7,75 | 8,50 | 8,00 | 7,50 | 0,00% |
| LIMON | EUREKA | TUC | CA | 18 | EL | 100/125 | PIN | 13,33 | 12,78 | 12,22 | 13,33 | 12,78 | 12,22 | 0,00% |
| LIMON | EUREKA | TUC | CA | 18 | EL | 125/138 | | 11,67 | 11,11 | 10,56 | 12,22 | 11,67 | 11,11 | 5,04% |
| LIMON | EUREKA | TUC | BO | 15 | EL | GNL | | 10,00 | 9,67 | 8,67 | 10,67 | 10,00 | 8,67 | 3,41% |
| LIMON | EUREKA | TUC | TO | 18 | CL | 100/138 | | 10,56 | 9,72 | 8,89 | 10,56 | 10,00 | 9,44 | 2,88% |
| LIMON | GENOVA | CTES. | PE | 18 | CL | 090/125 | PIN | 8,33 | 7,78 | 7,22 | 8,33 | 7,78 | 7,22 | 0,00% |
| LIMON | GENOVA | CTES. | PE | 20 | EL | 120/140 | | 9,00 | 8,50 | 7,75 | 9,50 | 9,00 | 8,50 | 5,88% |
| LIMON | GENOVA | E. RIOS | TO | 18 | EL | 100/140 | | 9,44 | 8,61 | 7,78 | 9,44 | 8,89 | 8,33 | 3,25% |
| LIMON | Prom.Esp. | | | 0 | | | | 0,00 | 9,76 | 0,00 | 0,00 | 10,01 | 0,00 | 2,56% |
| MAMON | | BRASIL | BJ | 10 | EL | MED | | 52,50 | 48,75 | 45,00 | 52,50 | 50,00 | 47,50 | 2,56% |
| MAMON | Prom.Esp. | | | 0 | | | | 0,00 | 48,75 | 0,00 | 0,00 | 50,00 | 0,00 | 2,56% |
| MANDARINA | CRIOLLA | E. RIOS | PE | 18 | EL | MED | | 7,22 | 6,39 | 5,83 | 7,22 | 6,39 | 5,83 | 0,00% |
| MANDARINA | CRIOLLA | CTES. | TO | 18 | EL | MED | | 7,22 | 6,67 | 6,11 | 7,22 | 6,67 | 6,11 | 0,00% |
| MANDARINA | DANCY | CTES. | TO | 18 | EL | GDE | | 8,89 | 8,33 | 7,78 | 10,00 | 8,89 | 8,33 | 6,72% |
| MANDARINA | DANCY | CTES. | TO | 18 | EL | MED | | 7,22 | 6,67 | 6,11 | 7,78 | 7,22 | 6,11 | 8,25% |
| MANDARINA | DANCY | E. RIOS | TO | 18 | EL | GDE | | 8,89 | 8,06 | 7,22 | 9,44 | 8,61 | 7,78 | 6,82% |
| MANDARINA | DANCY | E. RIOS | TO | 18 | EL | MED | | 7,22 | 6,67 | 6,11 | 7,22 | 6,67 | 6,11 | 0,00% |
| MANDARINA | ELLENDALE | E. RIOS | PE | 18 | EL | GDE | | 8,89 | 8,33 | 7,78 | 8,89 | 8,33 | 7,78 | 0,00% |
| MANDARINA | ELLENDALE | E. RIOS | PE | 18 | EL | MED | | 7,78 | 7,22 | 6,11 | 7,78 | 7,22 | 6,11 | 0,00% |
| MANDARINA | ELLENDALE | E. RIOS | TO | 18 | CL | MED | | 6,67 | 6,11 | 5,00 | 6,67 | 6,11 | 5,00 | 0,00% |
| MANDARINA | ENCORE | CTES. | PE | 20 | EL | GDE | | 11,00 | 10,50 | 9,50 | 10,50 | 10,00 | 9,50 | -4,76% |
| MANDARINA | ENCORE | CTES. | PE | 20 | EL | MED | | 8,50 | 8,00 | 6,50 | 8,50 | 8,00 | 7,00 | 0,00% |
| MANDARINA | ENCORE | E. RIOS | PE | 18 | EL | GDE | | 11,67 | 10,83 | 10,00 | 11,67 | 11,11 | 10,00 | 2,59% |
| MANDARINA | ENCORE | E. RIOS | PE | 18 | EL | MED | | 9,44 | 8,89 | 8,33 | 9,44 | 8,89 | 8,33 | 0,00% |
| MANDARINA | NADORCOTT | MISIONES | CA | 10 | EL | GNL | | 10,50 | 10,00 | 9,00 | 10,00 | 9,50 | 9,00 | -5,00% |
| MANDARINA | NOVA | E. RIOS | PE | 18 | EL | MED | | 7,22 | 6,67 | 6,11 | | | | |
| MANDARINA | ORTHANIQUE | E. RIOS | PE | 18 | EL | MED | | 7,22 | 6,67 | 6,11 | 7,22 | 6,67 | 6,11 | 0,00% |
| MANDARINA | Prom.Esp. | | | 0 | | | | 0,00 | 7,88 | 0,00 | 0,00 | 8,02 | 0,00 | 1,78% |
| MANGO | | BRASIL | CA | 2 | EL | MED | | 120,00 | 115,00 | 110,00 | | | | |
| MANGO | | SALTA | PE | 13 | EL | GNL | | 21,54 | 20,77 | 20,00 | 21,54 | 20,77 | 20,00 | 0,00% |

| | | | | | | | | | | | | | | |
|-----------|------------|----------|----|----|----|---------|-----|--------|--------|--------|--------|--------|--------|---------|
| MANGO | Prom.Esp. | | | 0 | | | | 0,00 | 67,89 | 0,00 | 0,00 | 20,77 | 0,00 | -69,41% |
| MANI | | SALTA | BO | 5 | CL | MED | | 46,00 | 44,00 | 40,00 | 46,00 | 44,00 | 40,00 | 0,00% |
| MANI | | SALTA | BO | 5 | EL | GNL | | 50,00 | 48,00 | 44,00 | 50,00 | 48,00 | 44,00 | 0,00% |
| MANI | Prom.Esp. | | | 0 | | | | 0,00 | 46,00 | 0,00 | 0,00 | 46,00 | 0,00 | 0,00% |
| MBURUCUYA | | MIS | PE | 10 | EL | GNL | | 59,00 | 57,50 | 56,00 | 59,00 | 58,00 | 56,00 | 0,87% |
| MBURUCUYA | Prom.Esp. | | | 0 | | | | 0,00 | 57,50 | 0,00 | 0,00 | 58,00 | 0,00 | 0,87% |
| MELON | AMARILLO | BRASIL | CA | 12 | EL | MED | | 34,17 | 33,33 | 31,67 | 34,17 | 33,33 | 32,50 | 0,00% |
| MELON | ORANGE | BRASIL | CA | 14 | EL | MED | | 32,14 | 31,43 | 30,00 | 32,14 | 31,43 | 30,00 | 0,00% |
| MELON | PIEL SAPO | BRASIL | CA | 13 | EL | MED | | 35,38 | 34,62 | 33,08 | 35,38 | 34,62 | 33,08 | 0,00% |
| MELON | Prom.Esp. | | | 0 | | | | 0,00 | 33,13 | 0,00 | 0,00 | 33,13 | 0,00 | 0,00% |
| NARANJA | SALUSTIANA | CTES. | PE | 20 | EL | 110/140 | | 6,50 | 6,00 | 5,50 | 6,50 | 6,00 | 5,50 | 0,00% |
| NARANJA | SALUSTIANA | E. RIOS | PE | 20 | EL | 090/110 | | 6,67 | 6,11 | 5,56 | 6,67 | 6,11 | 5,56 | 0,00% |
| NARANJA | SALUSTIANA | E. RIOS | PE | 18 | EL | 110/130 | | 7,00 | 6,50 | 5,50 | 7,00 | 6,50 | 6,00 | 0,00% |
| NARANJA | VAL.SEEDLE | E. RIOS | PE | 20 | EL | 090/110 | | 7,50 | 7,00 | 6,50 | 7,50 | 7,00 | 6,50 | 0,00% |
| NARANJA | VALENCIA | E. RIOS | PE | 18 | EL | 090/110 | | 7,22 | 6,67 | 6,11 | 7,78 | 6,67 | 6,11 | 0,00% |
| NARANJA | VALENCIA | E. RIOS | PE | 18 | EL | 120/140 | | 6,67 | 6,11 | 5,56 | 6,67 | 6,11 | 5,56 | 0,00% |
| NARANJA | VALENCIA | JUJUY | CA | 20 | EL | 090/110 | | 8,75 | 8,00 | 7,50 | 9,00 | 8,00 | 7,50 | 0,00% |
| NARANJA | VALENCIA | JUJUY | PE | 18 | EL | 120/140 | | 8,89 | 8,33 | 7,50 | 8,89 | 8,33 | 7,78 | 0,00% |
| NARANJA | VALENCIA | TUC | PE | 18 | EL | 090/110 | | 7,22 | 6,67 | 6,11 | 7,78 | 6,67 | 6,11 | 0,00% |
| NARANJA | W.NAVEL | BS. AS. | PE | 18 | CL | 060/070 | | 6,11 | 5,56 | 5,00 | 6,11 | 5,56 | 5,00 | 0,00% |
| NARANJA | W.NAVEL | BS. AS. | PE | 18 | EL | 070/100 | | 7,78 | 6,67 | 6,11 | 8,33 | 7,78 | 6,11 | 16,64% |
| NARANJA | W.NAVEL | E. RIOS | PE | 18 | EL | 090/120 | | 7,78 | 7,22 | 6,67 | 7,78 | 7,22 | 6,67 | 0,00% |
| NARANJA | Prom.Esp. | | | 0 | | | | 0,00 | 6,74 | 0,00 | 0,00 | 6,83 | 0,00 | 1,34% |
| NUEZ | | R. NEGRO | BO | 5 | EL | GNL | | 82,00 | 80,00 | 78,00 | 82,00 | 80,00 | 78,00 | 0,00% |
| NUEZ | Prom.Esp. | | | 0 | | | | 0,00 | 80,00 | 0,00 | 0,00 | 80,00 | 0,00 | 0,00% |
| PALTA | | TUC | CA | 10 | EL | GNL | | 71,00 | 69,00 | 68,00 | 70,00 | 69,00 | 68,00 | 0,00% |
| PALTA | HASS | CHILE | CA | 10 | EL | GDE | | 110,00 | 109,00 | 108,00 | 108,00 | 107,00 | 105,00 | -1,83% |
| PALTA | HASS | CHILE | CA | 10 | EL | MED | | 97,00 | 95,00 | 94,00 | 97,00 | 95,00 | 94,00 | 0,00% |
| PALTA | HASS | PERU | CA | 4 | EL | GNL | | 85,45 | 84,55 | 82,73 | 84,55 | 83,64 | 81,82 | -1,08% |
| PALTA | Prom.Esp. | | | 0 | | | | 0,00 | 89,39 | 0,00 | 0,00 | 88,66 | 0,00 | -0,82% |
| PECANA | | BS. AS. | BO | 5 | EL | GNL | | 50,00 | 48,00 | 44,00 | 50,00 | 46,00 | 44,00 | -4,17% |
| PECANA | Prom.Esp. | | | 0 | | | | 0,00 | 48,00 | 0,00 | 0,00 | 46,00 | 0,00 | -4,17% |
| PLATANO | | ECUA | CA | 15 | EL | GNL | V/P | 20,67 | 19,33 | 18,67 | 20,67 | 20,00 | 18,67 | 3,47% |
| PLATANO | Prom.Esp. | | | 0 | | | | 0,00 | 19,33 | 0,00 | 0,00 | 20,00 | 0,00 | 3,47% |
| POMELO | BLANCO | BS. AS. | TO | 18 | CL | 048/060 | | 5,56 | 5,28 | 5,00 | 5,56 | 5,28 | 5,00 | 0,00% |
| POMELO | BLANCO | CTES. | PE | 18 | EL | 048/066 | | 6,67 | 6,11 | 5,56 | | | | |
| POMELO | RUBY | SALTA | CA | 18 | EL | 070/090 | | 8,33 | 7,78 | 7,22 | | | | |
| POMELO | STAR RUBY | SALTA | CA | 18 | EL | 050/070 | | 8,89 | 8,33 | 7,78 | | | | |
| POMELO | STAR RUBY | E. RIOS | PE | 18 | EL | 048/066 | | 7,78 | 7,22 | 6,67 | | | | |
| POMELO | STAR RUBY | CTES. | PE | 18 | EL | 056/070 | | 7,78 | 7,22 | 6,67 | | | | |

| | | | | | | | | | | | | | | |
|---------------|------------------|----------|----|----------|----|-----|--|-------------|--------------|-------------|--------------|--------------|--------------|----------------|
| POMELO | Prom.Esp. | | | 0 | | | | 0,00 | 6,99 | 0,00 | 0,00 | 5,28 | 0,00 | -24,46% |
| SANDIA | | BRASIL | GR | 0 | CL | GNL | | 14,00 | 12,50 | 11,00 | 56,25 | 53,75 | 52,50 | 330,00% |
| SANDIA | Prom.Esp. | | | 0 | | | | 0,00 | 12,50 | 0,00 | 53,75 | 51,25 | 50,00 | 310,00% |
| UVA | ITALIA | BRASIL | BJ | 8 | EL | GDE | | 55,00 | 53,75 | 52,50 | | | | |
| UVA | RED GLOBE | BRASIL | CA | 8 | EL | GDE | | 52,50 | 51,25 | 50,00 | | | | |
| UVA | RED GLOBE | R. NEGRO | CA | 9 | EL | GDE | | 45,56 | 43,89 | 42,22 | 45,56 | 44,44 | 43,33 | 1,25% |
| UVA | RED GLOBE | CHILE | CA | 10 | EL | GDE | | 46,00 | 45,00 | 44,00 | 47,00 | 46,00 | 44,00 | 2,22% |
| UVA | Prom.Esp. | | | 0 | | | | 0,00 | 48,47 | 0,00 | 0,00 | 48,86 | 0,00 | 0,80% |

Anexo: BREVE COMENTARIO TEMPORADA PERAS Y MANZANAS RUSIA

Peras:

Los envíos totales a Rusia son superiores a los dos años anteriores, años que se vieron afectados por la menor capacidad de compra por la fuerte devaluación del rublo. Predomina claramente la oferta de Argentina, que esta temporada envió algo más que el año anterior, seguido por Sudáfrica y Chile, que también enviaron más que en temporadas anteriores.

Todos los países del hemisferio sur iniciaron antes en esta temporada, lo que hizo que el mercado ajustara precios, pero a medida que transcurría la temporada, y se ajustaron los envíos, los precios se fortalecieron y fueron superiores a los años previos, favorecidos también por una revaluación del rublo, volviendo a tener un leve ajuste sobre el final.

El volumen exportado total país es de 66.923 toneladas (61.589 al 30/06). Al cierre del primer semestre, en la comparación con años anteriores, respecto al 2016 es superior (+7,42%) similar al 2015, e inferior al 2014, por lo que hay una reducción para el promedio de los últimos tres años (-9,08%). La participación de Rusia en el total exportado en esta temporada es de 27,5%. La distribución por variedades es de 30,2% Williams y Red Bartlett y 69,8% Packhams y otras.

Williams en dólar/Kg

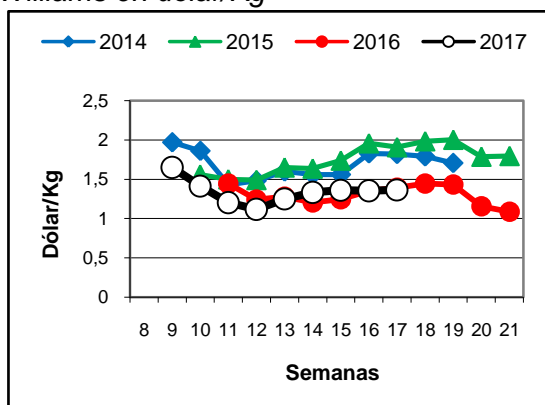

Williams en rublo/Kg

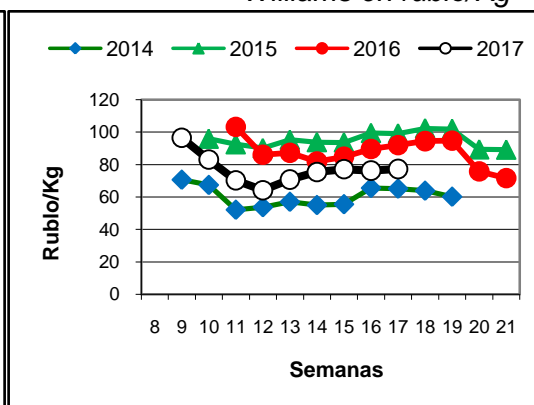

Para Williams, el precio promedio de importación es de 1,34 dólar/Kg (+8,33% s/2016; -13,31% s/Prom 2014-16). En esta temporada se inició más temprano y la evolución de los precios fue similar a otras temporadas, bajan rápidamente hasta un piso para luego recuperarse. En rublos son inferiores a años anteriores (-2,51% s/prom. 2014-16).

En Packhams el precio promedio de importación es de 1,44 dólar/Kg (+20,68% s/2016; +2,95% s/Prom 2014-16). En esta temporada se inició más temprano. los precios en dólares al inicio fueron bajos y luego crecieron colocándose por encima de años anteriores, para volver a ajustarse sobre el final. En rublos son superiores a las temporadas pasadas (+18,49% s/prom. 2014-16).

Packhams en dólar/Kg

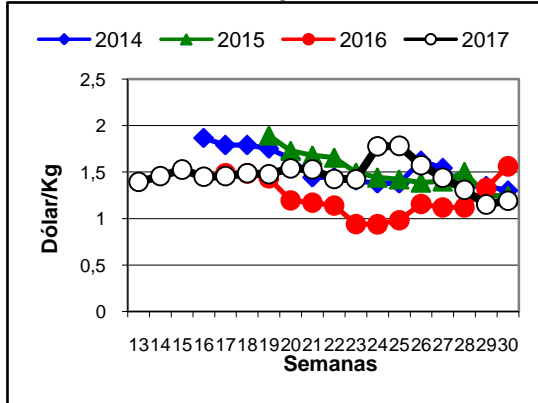

Packhams en rublo/Kg

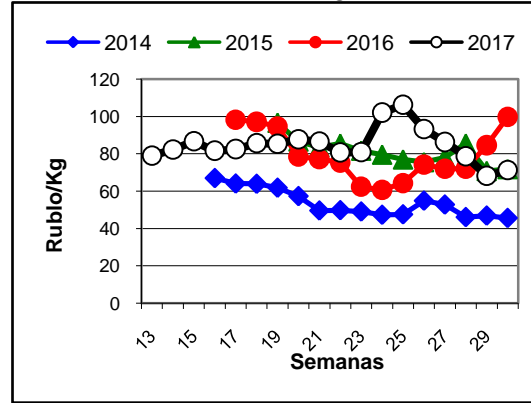

Manzana:

Los envíos totales a Rusia son superiores a los dos años anteriores, años que se vieron afectados por la menor capacidad de compra por la fuerte devaluación del rublo. Predomina la oferta de Chile, seguido por Argentina y luego Sudáfrica.

Todos los países del hemisferio sur iniciaron antes en esta temporada, y a principios el mercado se mostraba lento, pero a medida que transcurría la temporada los precios se fortalecieron y fueron superiores a los años previos, favorecidos también por una revaluación del rublo.

El volumen exportado total país es de 10.6098 toneladas (10.548 al 30/06) . Al cierre del primer semestre en la comparación con años anteriores se envió una cantidad superior al 2016 (+18,00%) e inferior al promedio de los últimos tres años (-14,46%). La participación de Rusia en el total exportado en esta temporada es de 17,6%. La distribución por variedades es de 31,7% Gala y 25% en Red y Granny (Red 67%), y 43,3% en C. Pinky otras.

Gala y Red en dólar/Kg

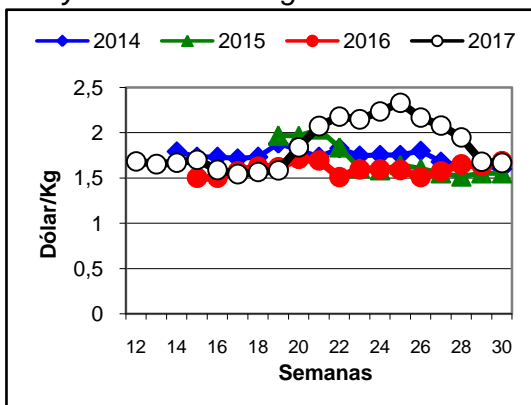

Gala y Red en rublo/Kg

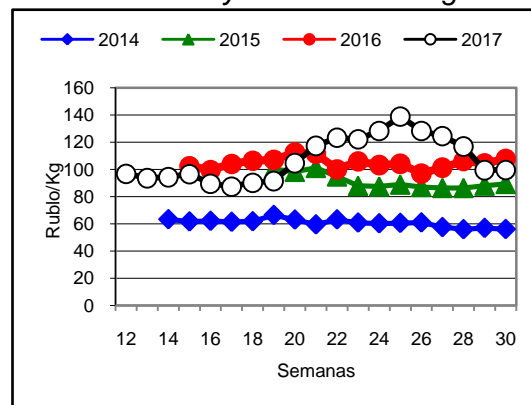

Para Gala y Red Delicious, el precio promedio de importación es de 1,86 dólar/Kg (+16,33% s/2016; +10,70% s/Prom. 2014-16). En esta temporada predominó la presencia de Gala e inició

antes. En rublos son superiores al 2016, y superiores al promedio de los últimos tres años (+25,66% s/prom.2014-16).

Granny en dólar/Kg

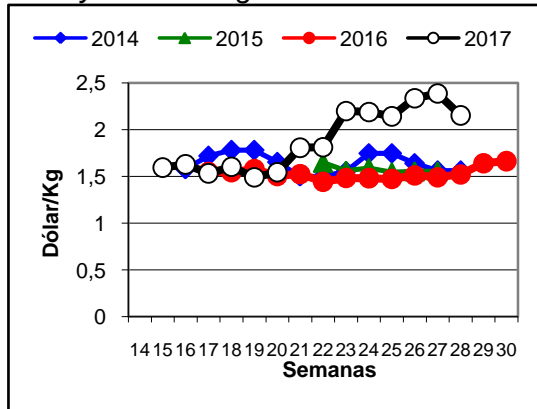

Granny en rublo/Kg

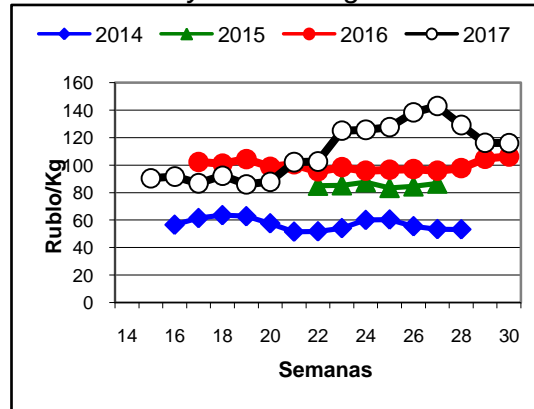

Para Granny el precio promedio de importación es de 1,90 dólar/Kg (+23,95% s/2016; +19,83% s/Prom. 2014-16). En esta temporada inició similar a la temporada anterior y luego se colocaron claramente por encima, la oferta fue reducida. En rublos también el promedio es superior al 2016, y superiores al promedio de los últimos tres años (+36,31% s/prom.2014-16).