

MARCHA DEL NEGOCIO FRUTICOLA

(Permitida su publicación total o parcial mencionando la fuente)

Informe 32/17: 16/08 (del 07/08 al 13/08/2017)

1- INFORMACIÓN GENERAL

Mercado de cambio:

Cotización del dólar promedio minorista comprador y vendedor, el tipo de cambio de BNA, y el tipo de cambio de referencia dado por el BCRA (vendedor-mayorista), Comunicación "A" 3500. Se incluye la cotización del Euro.

Día	Dólar			Euro
	Promedio	BNA	BCRA	Promedio
	Día	Día	Com "A" 3500	Día
Día	Vendedor	Comprador	Referencia	Comprador
07.08.2017	17,693	17,500	17,702	20,900
08.08.2017	17,715	17,500	17,713	20,900
09.08.2017	17,709	17,500	17,783	20,900
10.08.2017	17,705	17,500	17,730	20,850
11.08.2017	17,709	17,500	17,712	20,950

Para la liquidación de divisas de exportación se utiliza dólar comprador en escala mayorista. Cada operación tiene un valor de cierre, que depende del Banco y momento en que se hace.

Resumen temporada: En este número **Anexo: BREVE COMENTARIO TEMPORADA MANZANAS EUROPA.**

Para recibir el Informe: solicitarlo a Informes@fruticultura.gov.ar; los informes se publican en la página de la Secretaría www.fruticultura.rionegro.gov.ar en "Marcha del negocio".

2- INFORMACION DE MERCADO

MERCADO ULTRAMAR FRUTA DE PEPITA

Se da por finalizada la temporada de ultramar.

EUROPA: Situación del Mercado

La mejora del euro frente al dólar, con respecto a igual semana del año anterior es de +5,34% (se mejora el ingreso en dólares para igual valor en euros).

PERAS: Temporada finalizada.

MANZANAS: Los arribos son mínimos, temporada finalizada.

RUSIA: Situación del Mercado

Mejora del rublo frente al dólar de +9,48% respecto a igual semana del año anterior (mejora ingreso en dólares para igual valor en rublos)

La temporada se da por finalizada

USA: Situación del Mercado

Temporada finalizada.

Los precios de los mercados son:

Secretaría de Fruticultura		Euro/Dólar	0,845	0,849	0,897	0,915	0,747			
Marcha del Negocio Frutícola		Real/Dólar	3,122	3,152	3,224	3,491	2,279			
		Rublo/Dólar	60,17	59,97	66,25	63,74	36,13			
Precios promedios			2016/2017	2016/2017	2015/2016	2014/2015	2013/2014			
Mercado	Variedad	Origen	Envase	Calibre	Tipo de precio	Sem 31 31/07-06/08 Dólar	Sem 32 07/08-13/08 Dólar	Sem 32 01/08-07/008 Dólar	Sem 32 03/08-09/08 Dólar	Sem 32 04/08-10/08 Dólar
Peras (precios promedios)										
UE										
Holanda	Packhams	Arg	Ca.15 Kg	64/100	M		15,31 20,60			
	Pack.	Sud.	Ca12,5Kg	48/90	M		11,67 16,48			8,72 12,74
	Pack.	Sud.	Ca12,5Kg	90/113	M		9,42 12,95			8,05 12,07
	Pack.	Chi.	Ca15Kg.	64/100	M		14,72 18,84			8,72 10,73
Francia	Conference	Bel/Hol	Kg	70/80	M	1,54 1,66	1,53 1,65		1,26 1,64	1,20 1,87
	Guyot	Local	Kg.	75/86	M	1,36 1,78	1,35 1,76	1,34 1,56	0,98 1,42	1,20 1,47
	Williams	Local	Kg	75/85	M		1,53 1,76		0,82 1,64	1,20 1,37
USA	Will.	Arg.	Ca18Kg	70/80	M	29,00 38,00	29,00 38,00	35,50 45,50		
	Will.	Arg.	Ca18Kg	90/100	M	29,00 40,00	29,00 29,00	38,75 41,25	28,00 30,00	
	Pack.	Arg.	Ca18Kg	70/90	M	33,00 40,50	33,00 39,50	36,00 39,00	14,00 26,00	24,00 26,00
	Pack.	Arg.	Ca18Kg	100/110	M	31,00 36,00	31,00 36,00	32,00 34,50	14,00 22,00	24,00 26,00
	D'Anj.	Arg.	Ca18Kg	70/100	M	31,00 34,00	31,00 34,00	36,00 42,00	24,00 38,00	32,00 43,50
	Forelle	Arg.	Ca 9 Kg.	40/50	M	24,50 24,50	24,50 24,50		20,00 20,00	34,00 38,00
	Bosc	Arg.	Ca18Kg	70/100	M	34,00 36,00	34,00 36,00	32,00 36,25	20,00 30,00	22,00 44,00
	Pack.	Chi	Ca18Kg	70/90	M	34,00 34,00			19,50 20,50	19,00 32,00
	Bosc	Chi	Ca18Kg	70/80	M	36,00 40,00		30,00 40,00	19,00 32,00	32,00 38,00
	Bosc	Chi	Ca18Kg	90/100	M	30,00 40,00		28,00 40,00	18,50 29,00	26,00 37,00
	Forelle	Chi	Ca 9 Kg.	40/50	M	33,00 33,00	33,00 33,00	25,00 36,00	17,50 25,00	
	Will.	Local	Ca19Kg	80/90	M	25,00 43,00	26,50 44,00	32,00 50,00	27,00 42,00	34,00 40,00
	D'Anjou	Local	Ca19Kg	80/90	M	34,00 42,00	30,00 43,00	38,00 50,00	27,50 39,50	30,00 40,00
	B.Bosc	Local	Ca19Kg	80/100	M	26,50 57,50	26,50 60,00	34,50 44,50	22,50 42,00	30,00 58,00
Mexico	D'Anjou	Imp.	Ca.20 kg	100	M	40,39 50,49	38,99 50,13	47,50 57,00	30,55 34,22	40,66 42,17
Manzanas (precios promedios)										
UE										
Holanda	R.Gala	Arg	Ca18Kg	80/100	M		20,60 28,26			

	R.Gala	Arg	Ca18Kg	110/135	M			20,60	27,67						
	R.Gala	Bra.	Ca18Kg	110/135	M			18,84	24,14						
	R.Gala	Chi.	Ca18Kg	80/110	M			20,60	28,26	26,61	27,17			16,09	20,12
	R.Gala	N.Zel.	Ca18Kg	80/135	M			21,78	28,85	26,61	28,83				
	Red Del.	Arg.	Ca18Kg	80/110	M			23,55	23,55					22,80	22,80
	Red Del.	Chi.	Ca18Kg	80/120	M			24,73	29,44	15,52	21,07			13,41	24,81
	Braeburn	Ar/Ch	Ca18Kg	70/100	M			23,55	25,31					14,75	18,10
	Fuji	Ar/Ch	Ca18Kg	70/120	M			17,66	21,19						
	Fuji	Bra.	Ca18Kg	80/120	M			21,19	27,08	17,19	22,73				
	Golden Del.	Francia	Kg	72/114	M			1,06	1,11	0,77	0,96				
Francia	Golden D.	Francia	Kg	70/80mm	M			1,06	1,53	1,22	1,89	0,76	1,37	0,80	1,47
	R.Gala	N.Zel.	Kg	70/80mm	M	2,02	2,25	2,00	2,23	2,11	2,34	1,80	1,91	2,14	2,41
	Pink Lady	Chi/arg	Kg	70/80mm	M	2,85	2,96	2,82	2,94	2,45	2,67	2,08	2,29	2,94	3,08
USA	R.Gala	Chi.	Ca18Kg	80/100	M	32,00	48,00	32,00	48,00	20,00	39,00	14,00	40,00	28,50	45,00
	Granny	Arg.	Ca18Kg	Organ.	M	48,00	85,00								
	R.Gala	N.Zel.	Ca18Kg	80/90	M	40,00	45,00	40,00	45,00	32,00	47,00	29,00	40,00	42,00	48,00
	Granny	Chi.	Ca18Kg	80/100	M	37,00	55,00	37,00	55,00	27,00	38,00	21,50	30,00	30,00	40,00
	Braeburn	Chi.	Ca18Kg	80/100	M	27,00	28,00	24,00	27,00	18,00	33,00	22,50	24,50	30,00	42,00
	C.P./P.L.	Ar/Ch	Ca18Kg	80/100	M	23,00	36,00	30,00	36,00	34,00	44,50	22,00	40,00	26,00	52,50
	C.P./P.L.	N.Zel.	Ca18Kg	80/90	M	30,00	38,00	33,00	45,00			40,00	40,00	36,00	52,00
	Fuji	Ar/Ch	Ca18Kg	80/100	M	34,00	42,00	34,00	42,00	32,00	42,00	42,00	42,00	26,00	38,00
	Braeburn	N.Zel.	Ca18Kg	70/120	M	23,00	36,00	22,00	36,50						
	Fuji	N.Zel.	Ca18Kg	70/120	M	38,00	44,00	38,00	44,00	40,00	44,00	35,50	42,00	38,00	48,00
	R.Gala	Local	Ca19Kg	80/100	M	30,00	56,50	30,00	58,00	28,00	50,00	18,50	42,50	23,00	55,00
	Granny	Local	Ca19Kg	80/88	M	27,00	62,00	27,00	65,00	24,00	43,00	15,00	36,50	20,00	43,50
	Red Del.	Local	Ca19Kg	80/100	M	15,00	34,00	15,00	34,00	20,00	36,50	10,00	30,00	17,00	36,00
	C.P./P.L.	Local	Ca19Kg	72/100	M	22,00	40,00	22,00	42,50	28,00	52,00	26,00	42,00	32,00	61,00
	RG / PL	Local	Ca19Kg	Organ.	M	41,50	72,00	41,50	72,00	85,00	90,00	43,00	80,00	85,00	98,00
	RD / GS	Local	Ca19Kg	Organ.	M	32,00	78,00	32,00	48,50	70,00	70,00	32,00	36,00	78,00	98,00
Mexico	Red	Imp.	Ca19Kg	125	M	33,66	37,59	33,42	36,76	27,51	30,68	23,22	25,66	30,12	33,89
	Golden	Imp.	Ca19Kg	100	M	36,47	42,08	36,21	40,66	33,33	37,56	25,66	28,11	30,12	34,64

I-Precio ofrecido p/importadores; M-Precio mayorista; O-Precio origen; FM-Franco empaque; C-Consumidor

MERCADO CONTINENTAL

BRASIL

Precios mayoristas promedios del mercado de San Pablo y otros mercados de Brasil (CEASA). Leve mejora del real frente al dólar comparado con igual semana del año anterior de +2,23%, lo que en esa comparación a igual valor en reales hay mayor ingreso en dólares.

Precios Mayoristas en dólares								
Variedad	Envase	Precio	Real/dólar	3,122	Real/dólar	3,152	Real/dólar	3,224
Pera			Sem 31-17		Sem 32-17		Sem 32-16	
Williams	Ca. 19 Kg	May.	29,58	34,99	29,54	35,39	33,48	39,90
D'Anjou	Ca. 19 Kg	May.	28,00	31,71	27,91	31,65	29,12	34,48
Packhams	Ca. 19 Kg	May.	27,39	32,99	28,09	30,92	31,06	38,19
Manzana			Sem 31-17		Sem 32-17		Sem 32-16	
Red Delicious	Ca. 19 Kg	May.	27,39	33,17	27,97	33,64	30,94	41,55
Royal Gala	Ca. 19 Kg	May.	18,26	24,28	18,08	23,81	29,47	33,18
Fuji	Ca. 19 Kg	May.	16,74	25,07	18,08	24,41	30,94	36,13
Fruta de carozo			Sem 31-17		Sem 32-17		Sem 32-16	
Cereza (importado)	Por Kg.	May.	9,60	21,14	8,88	15,86	12,41	18,33
Ciruela (importado)	Por Kg.	May.	1,80	6,73	1,63	7,88	2,64	5,93
Durazno (importado)	Por Kg.	May.	1,53	8,26	1,60	7,23	1,51	6,75
Nectarina (importado)	Por Kg.	May.	1,51	8,01	1,53	7,60	1,50	6,82

Pera: Presencia de peras importadas, variedades Williams, D'Anjou, Packhams y Rocha. En el comparativo con la semana anterior, los precios mayoristas en reales para Williams y D'Anjou subieron, y en Packhams subió el mínimo y bajó el máximo; medidos en dólares en Williams leve baja del mínimo y suba en el máximo, en D'Anjou bajaron levemente ambos, y en Packhams subió levemente el mínimo y bajó el máximo; comparados con igual semana del año pasado, son inferiores tanto en reales como en dólares.

Manzana: Presencia de importada con Red Delicious y algo de Granny y Gala, y de origen local Gala y Fuji. Para la Red Delicious el precio mayorista en reales comparado con la semana pasada con subas, ocurriendo lo mismo en dólares; y comparados con igual semana del año anterior, son inferiores tanto en reales como en dólares. Para la manzana local los precios en reales en Gala estable el mínimo y bajó el máximo, y en Fuji subió el mínimo y bajó el máximo, y comparados al año anterior son inferiores para ambas variedades.

Fruta de carozo: Presencia de cerezas, ciruelas, damasco, duraznos y nectarinas importadas.

MERCADO INTERNO BS. AS.

Precios en góndola: Semana 32 del 07/08 al 13/08: Precios al público de las principales cadenas en Ciudad de Bs.As. y Zona Norte Gran Bs.As. (Fuente: Top Info Marketing SA).

Sem32	PERA (\$/Kg)					
	Packhams		B.Bosc		D'Anjou	
Primera	24,90	39,90	29,90	30,90	24,90	39,90
Segunda	24,90	27,90				
Baf	27,90	27,90	30,90	30,90	39,90	39,90

Peras: Adecuada oferta para la época, siendo Packhams la principal variedad ofrecida, más pequeñas cantidades de B. Bosc y D'Anjou. La calidad es variable, y los precios con algunas subas para la primera categoría y estable el resto; comparados con igual semana del año anterior los mínimos son similares y los máximos superiores.

Sem32	MANZANA (\$/Kg)							
	Red Delicious		Granny		Rome		P.Lady	
Primera	44,90	59,90	39,90	54,90	49,90	49,90	29,90	46,90
Comercial	22,80	29,90	34,90	48,90			19,90	29,90
Chica	44,90	44,90						
Chile	59,90	59,90	49,90	54,90				
Bolsa	29,90	36,89					39,90	39,90
Baf	46,99	93,00	49,90	62,90	46,90	46,90	42,90	42,90

Manzanas: Oferta amplia y estable de manzanas, predominando la Red, buena cantidad de Granny, presencia estable de Pink Lady y cantidades acotadas de Rome y alguna Gala. Presencia de manzana de Chile en Red y Granny de buena presencia y precios elevados. En Red en general calidad variable, se ofrece suelta, en bolsitas (algunos lotes con fruta orgánica), y en Baf; los precios, comparados con la semana anterior con pocos movimientos, con clara diferenciación entre la primera calidad y la comercial, y comparados con el año anterior son superiores para la primera y similares para la calidad comercial. La Granny se ofrece suelta y en Baf, con calidad variable, con precios también estables y superiores al año anterior. Para el resto de variedades los precios se muestran firmes y estables.

Precios del Mercado Central de Bs. As.: Según publicación del MCBA

MERCADO CENTRAL DE BS.AS. (Precios por Kg)							04-ago			11-ago			%MOPK	
ESP	VAR	PROC	ENV	KG	CAL	TAM	GRA	MAPK	MOPK	MIPK	MAPK	MOPK	MIPK	Variac.
MANZANA	CRIPPS PIN	R. NEGRO	CA	20	EL	080/088		22,00	21,50	21,00	22,50	21,50	21,00	0,00%
MANZANA	FUJI	R. NEGRO	CA	10	EL	036/044		30,00	29,00	28,00	30,00	29,00	28,00	0,00%
MANZANA	GRANNY SMI	R. NEGRO	CA	20	EL	080/100		29,00	28,50	27,50	29,50	29,00	28,00	1,75%
MANZANA	GRANNY SMI	R. NEGRO	CA	20	EL	100/125		26,50	25,50	24,50	27,00	26,00	25,50	1,96%
MANZANA	GRANNY SMI	R. NEGRO	JA	20	EL	088/113		21,00	19,50	19,00	21,00	19,75	19,00	1,28%
MANZANA	GRANNY SMI	R. NEGRO	CA	20	CL	100/125		20,50	19,50	19,00	21,00	20,00	19,50	2,56%
MANZANA	GRANNY SMI	R. NEGRO	JA	20	CL	125/138		17,50	16,50	15,50	17,50	17,00	16,50	3,03%
MANZANA	RED DELICI	R. NEGRO	CA	20	EL	072/080		25,50	25,00	24,50	25,50	25,00	24,50	0,00%
MANZANA	RED DELICI	R. NEGRO	CA	20	EL	080/100		32,50	32,00	31,00	33,50	33,00	31,50	3,13%
MANZANA	RED DELICI	R. NEGRO	CA	22	EL	125/138		23,18	22,27	21,82	23,18	22,27	21,82	0,00%
MANZANA	RED DELICI	R. NEGRO	JA	20	EL	125/138		20,50	20,00	19,50	20,50	20,00	19,50	0,00%
MANZANA	RED DELICI	R. NEGRO	JA	20	CN	125/138		16,50	15,50	14,50	16,50	15,50	15,00	0,00%
MANZANA	ROME BEAUT	R. NEGRO	CA	10	EL	040/044		28,00	26,00	25,00	28,00	26,00	25,00	0,00%
MANZANA	ROME BEAUT	R. NEGRO	CA	20	EL	088/113		25,00	24,50	24,00	25,00	24,50	24,00	0,00%
MANZANA	ROME BEAUT	R. NEGRO	JA	20	CL	GNEL		18,00	17,50	16,50	18,00	17,50	17,00	0,00%
MANZANA	RED DELICI	CHILE	CA	20	EL	080/100		29,00	28,25	27,50	30,00	28,50	27,50	0,88%
MANZANA	GRANNY SMI	CHILE	CA	20	EL	100/113		28,00	27,50	26,00	28,50	28,00	27,50	1,82%
MANZANA	Prom.Esp.			0				0,00	23,44	0,00	0,00	23,68	0,00	1,02%
PERA	PACKHAM'S	R. NEGRO	CA	10	EL	036/042		19,00	18,00	17,00	20,00	18,00	17,00	0,00%

PERA	PACKHAM'S	R. NEGRO	CA	18	EL	090/110		18,33	17,78	17,22	18,33	17,78	17,22	0,00%
PERA	PACKHAM'S	R. NEGRO	CA	18	EL	125/135		16,11	15,56	15,00	16,11	15,56	15,00	0,00%
PERA	PACKHAM'S	R. NEGRO	JA	20	EL	090/120		15,00	14,50	13,00	15,00	14,25	13,50	-1,72%
PERA	PACKHAM'S	R. NEGRO	JA	20	CN	100/135		12,50	11,75	11,00	12,50	11,75	10,50	0,00%
PERA	BEUR.BOSC	R. NEGRO	JA	18	EL	090/100		16,11	15,56	15,00	16,67	15,56	15,00	0,00%
PERA	D'ANJOU	R. NEGRO	CA	20	EL	090/110					12,50	12,00	11,50	
PERA	Prom.Esp.			0				0,00	15,53	0,00	0,00	14,99	0,00	-3,48%

MERCADO CENTRAL DE BS.AS. (Precios por Kg)							04-ago			11-ago			%MOPK	
ESP	VAR	PROC	ENV	KG	CAL	TAM	GRA	MAPK	MOPK	MIPK	MAPK	MOPK	MIPK	Variac.
ALMENDRA		R. NEGRO	BO	2	EL	GRANEL					120,00	115,00	105,00	
ALMENDRA	Prom.Esp.			0							0,00	115,00	0,00	
ANANA	PIÑA	CTA.RICA	CA	15	EL	008/010		24,00	22,67	22,00	24,67	23,33	22,67	2,91%
ANANA	PIÑA	ECUADOR	CA	12	EL	008/010		30,83	30,00	29,17	30,83	30,00	28,33	0,00%
ANANA	Prom.Esp.			0				0,00	26,34	0,00	0,00	26,67	0,00	1,25%
ARANDANO		E. RIOS	CA	1	EL	GNL		240,00	230,00	220,00	210,00	200,00	190,00	-13,04%
ARANDANO	Prom.Esp.			0				0,00	230,00	0,00	0,00	200,00	0,00	-13,04%
BANANA	CAVENDISH	BOL	CA	20	EL	MED		11,00	10,50	10,00	12,00	11,00	10,50	4,76%
BANANA	CAVENDISH	ECUA	CA	18	EL	GDE	PIN	16,67	16,11	15,00	17,22	16,11	15,56	0,00%
BANANA	CAVENDISH	ECUA	CA	20	EL	MED	PIN	13,50	13,00	12,00	13,50	13,00	12,50	0,00%
BANANA	NANIKA	BRASIL	PE	22	EL	MED		8,64	8,18	7,27	8,64	8,18	7,73	0,00%
BANANA	NANIKA	FORMOSA	PE	22	EL	MED		5,91	5,45	5,00	6,82	6,36	5,91	16,70%
BANANA	NANIKA	PARAGUAY	PE	22	EL	MED		7,73	7,27	6,36	8,64	8,18	7,27	12,52%
BANANA	NANIKA	SALTA	PE	22	EL	MED		6,14	5,45	5,00	6,36	5,91	5,45	8,44%
BANANA	Prom.Esp.			0				0,00	9,42	0,00	0,00	9,82	0,00	4,25%
COCO		BRASIL	BO	5	EL	GNL		50,00	48,00	44,00	48,00	46,00	44,00	-4,17%
COCO	Prom.Esp.			0				0,00	48,00	0,00	0,00	46,00	0,00	-4,17%
FRUTILLA		CTES.	CA	2	EL	MED		65,00	60,00	55,00	60,00	55,00	52,50	-8,33%
FRUTILLA		CTES.	CA	5	EL	GNL		52,00	48,00	46,00	50,00	46,00	44,00	-4,17%
FRUTILLA		SANTA FE	CA	2	EL	MED		65,00	62,50	57,50	65,00	60,00	55,00	-4,00%
FRUTILLA		SANTA FE	CA	5	EL	MED		50,00	48,00	46,00	50,00	46,00	44,00	-4,17%
FRUTILLA		TUCUMAN	CA	2	EL	MED		72,50	70,00	65,00	70,00	65,00	55,00	-7,14%
FRUTILLA		TUCUMAN	PE	5	EL	GNL		54,00	51,00	48,00	52,00	48,00	46,00	-5,88%
FRUTILLA	Prom.Esp.			0				0,00	56,58	0,00	0,00	53,33	0,00	-5,74%
KIWI		BS. AS.	CA	10	EL	GDE		35,00	33,00	31,00	36,00	35,00	33,00	6,06%
KIWI		BS. AS.	CA	10	CL	MED		31,00	29,50	28,00	31,00	30,00	29,00	1,69%
KIWI		BS. AS.	CA	12	CL	CHI		17,50	15,83	15,00	17,50	16,67	15,00	5,31%
KIWI		CHILE	CA	10	EL	GDE		45,00	44,00	41,00	45,00	44,00	42,00	0,00%
KIWI		CHILE	CA	10	EL	MED		41,00	39,00	38,00	41,00	40,00	39,00	2,56%
KIWI		NVA.ZELA	CA	9	EL	GDE		58,89	57,22	55,56				

KIWI		NVA.ZELA	CA	9	EL	MED		54,44	53,33	50,00	55,56	53,33	52,22	0,00%
KIWI	Prom.Esp.			0				0,00	38,84	0,00	0,00	36,50	0,00	-6,02%
KUMQUAT		E. RIOS	BO	1	EL	GNL		12,00	11,00	10,00	18,00	16,50	15,00	50,00%
KUMQUAT	Prom.Esp.			0				0,00	11,00	0,00	0,00	16,50	0,00	50,00%
LIMA		E. RIOS	PE	20	EL	MED		7,50	7,00	6,50	7,50	7,00	6,00	0,00%
LIMA		TUC.	CA	3	EL	MED					56,67	53,33	50,00	
LIMA	TAHITI	MIS	BO	3	EL	GNL		46,67	43,33	40,00	53,33	50,00	43,33	15,39%
LIMA	Prom.Esp.			0				0,00	25,17	0,00	0,00	36,78	0,00	46,13%
LIMON	EUREKA	JUJUY	CA	18	EL	100/125		12,22	11,67	11,11	12,22	11,67	11,39	0,00%
LIMON	EUREKA	CTES.	PE	20	EL	090/130		8,50	8,00	7,50	8,50	8,00	7,75	0,00%
LIMON	EUREKA	TUC	CA	18	EL	100/125	PIN	10,56	10,00	9,44	13,33	12,78	12,22	27,80%
LIMON	EUREKA	TUC	CA	18	EL	125/138		9,44	8,89	8,33	11,67	11,11	10,56	24,97%
LIMON	EUREKA	TUC	BO	15	EL	GNL		9,33	8,67	8,00	10,00	9,67	8,67	11,53%
LIMON	EUREKA	TUC	TO	18	CL	100/138		8,89	8,33	7,22	10,56	9,72	8,89	16,69%
LIMON	GENOVA	CTES.	PE	18	CL	090/125	PIN	8,33	7,78	6,67	8,33	7,78	7,22	0,00%
LIMON	GENOVA	CTES.	PE	20	EL	120/140		8,50	8,00	7,50	9,00	8,50	7,75	6,25%
LIMON	GENOVA	E. RIOS	TO	18	EL	100/140		8,89	8,33	7,78	9,44	8,61	7,78	3,36%
LIMON	Prom.Esp.			0				0,00	8,85	0,00	0,00	9,76	0,00	10,28%
MAMON		BRASIL	BJ	10	EL	MED		52,50	47,50	45,00	52,50	48,75	45,00	2,63%
MAMON	Prom.Esp.			0				0,00	47,50	0,00	0,00	48,75	0,00	2,63%
MANDARINA	CRIOLLA	E. RIOS	PE	18	EL	MED		7,22	6,39	5,83	7,22	6,39	5,83	0,00%
MANDARINA	CRIOLLA	CTES.	TO	18	EL	MED		7,22	6,67	6,11	7,22	6,67	6,11	0,00%
MANDARINA	DANCY	CTES.	TO	18	EL	GDE		9,44	8,33	7,78	8,89	8,33	7,78	0,00%
MANDARINA	DANCY	CTES.	TO	18	EL	MED		7,22	6,67	6,11	7,22	6,67	6,11	0,00%
MANDARINA	DANCY	E. RIOS	TO	18	EL	GDE		8,89	8,06	7,22	8,89	8,06	7,22	0,00%
MANDARINA	DANCY	E. RIOS	TO	18	EL	MED		7,22	6,67	6,11	7,22	6,67	6,11	0,00%
MANDARINA	ELLEDALE	E. RIOS	PE	18	EL	GDE		8,89	8,33	7,22	8,89	8,33	7,78	0,00%
MANDARINA	ELLEDALE	E. RIOS	PE	18	EL	MED		7,78	7,22	6,11	7,78	7,22	6,11	0,00%
MANDARINA	ELLEDALE	E. RIOS	TO	18	CL	MED		6,67	6,11	5,00	6,67	6,11	5,00	0,00%
MANDARINA	ENCORE	CTES.	PE	20	EL	GDE		11,00	10,00	9,50	11,00	10,50	9,50	5,00%
MANDARINA	ENCORE	CTES.	PE	20	EL	MED		8,50	8,00	6,50	8,50	8,00	6,50	0,00%
MANDARINA	ENCORE	E. RIOS	PE	18	EL	GDE		11,39	10,83	9,44	11,67	10,83	10,00	0,00%
MANDARINA	ENCORE	E. RIOS	PE	18	EL	MED		9,44	8,89	7,78	9,44	8,89	8,33	0,00%
MANDARINA	NADORCOTT	MISIONES	CA	10	EL	GNL		11,00	10,00	9,00	10,50	10,00	9,00	0,00%
MANDARINA	NOVA	E. RIOS	PE	18	EL	MED		7,22	6,39	6,11	7,22	6,67	6,11	4,38%
MANDARINA	ORTHANIQUE	E. RIOS	PE	18	EL	MED		7,22	6,39	6,11	7,22	6,67	6,11	4,38%
MANDARINA	Prom.Esp.			0				0,00	7,81	0,00	0,00	7,88	0,00	0,90%
MANGO		BRASIL	CA	2	EL	MED		120,00	115,00	105,00	120,00	115,00	110,00	0,00%
MANGO		SALTA	PE	13	EL	GNL		21,54	20,77	20,00	21,54	20,77	20,00	0,00%
MANGO	Prom.Esp.			0				0,00	67,89	0,00	0,00	67,89	0,00	0,00%

MANI		SALTA	BO	5	CL	MED		46,00	43,00	40,00	46,00	44,00	40,00	2,33%
MANI		SALTA	BO	5	EL	GNL		50,00	48,00	44,00	50,00	48,00	44,00	0,00%
MANI	Prom.Esp.			0				0,00	45,50	0,00	0,00	46,00	0,00	1,10%
MBURUCUYA		MISIONES	PE	10	EL	GNL		59,00	57,50	56,00	59,00	57,50	56,00	0,00%
MBURUCUYA	Prom.Esp.			0				0,00	57,50	0,00	0,00	57,50	0,00	0,00%
MELON	AMARILLO	BRASIL	CA	12	EL	MED		33,33	32,50	31,67	34,17	33,33	31,67	2,55%
MELON	ORANGE	BRASIL	CA	14	EL	MED		32,14	31,43	30,00	32,14	31,43	30,00	0,00%
MELON	PIEL SAPO	BRASIL	CA	13	EL	MED					35,38	34,62	33,08	
MELON	Prom.Esp.			0				0,00	31,97	0,00	0,00	33,13	0,00	3,63%
NARANJA	SALUSTIANA	CTES.	PE	20	EL	110/140		6,50	6,00	5,50	6,50	6,00	5,50	0,00%
NARANJA	SALUSTIANA	E. RIOS	PE	20	EL	090/110		6,67	6,11	5,56	6,67	6,11	5,56	0,00%
NARANJA	SALUSTIANA	E. RIOS	PE	18	EL	110/130		7,00	6,50	5,50	7,00	6,50	5,50	0,00%
NARANJA	VAL.SEEDLE	E. RIOS	PE	20	EL	090/110		7,50	7,00	5,75	7,50	7,00	6,50	0,00%
NARANJA	VALENCIA	E. RIOS	PE	18	EL	090/110		7,22	6,67	6,11	7,22	6,67	6,11	0,00%
NARANJA	VALENCIA	E. RIOS	PE	18	EL	120/140		6,67	6,11	5,56	6,67	6,11	5,56	0,00%
NARANJA	VALENCIA	JUJUY	CA	20	EL	090/110		8,00	7,00	6,50	8,75	8,00	7,50	14,29%
NARANJA	VALENCIA	JUJUY	PE	18	EL	120/140		7,78	7,56	6,67	8,89	8,33	7,50	10,19%
NARANJA	VALENCIA	TUCUMAN	PE	18	EL	090/110		7,22	6,39	5,56	7,22	6,67	6,11	4,38%
NARANJA	W.NAVEL	BS. AS.	PE	18	CL	060/070		6,11	5,56	5,00	6,11	5,56	5,00	0,00%
NARANJA	W.NAVEL	BS. AS.	PE	18	EL	070/100		7,22	6,67	5,56	7,78	6,67	6,11	0,00%
NARANJA	W.NAVEL	E. RIOS	PE	18	EL	090/120		7,78	7,22	6,67	7,78	7,22	6,67	0,00%
NARANJA	Prom.Esp.			0				0,00	6,57	0,00	0,00	6,74	0,00	2,59%
NUEZ		R. NEGRO	BO	5	EL	GNL		82,00	80,00	78,00	82,00	80,00	78,00	0,00%
NUEZ	Prom.Esp.			0				0,00	80,00	0,00	0,00	80,00	0,00	0,00%
PALTA		TUCUMAN	CA	10	EL	GNL		60,00	59,00	57,00	71,00	69,00	68,00	16,95%
PALTA	HASS	CHILE	CA	10	EL	GDE		110,00	106,00	100,00	110,00	109,00	108,00	2,83%
PALTA	HASS	CHILE	CA	10	EL	MED		92,00	90,00	89,00	97,00	95,00	94,00	5,56%
PALTA	HASS	PERU	CA	4	EL	GNL		82,73	81,82	80,00	85,45	84,55	82,73	3,34%
PALTA	Prom.Esp.			0				0,00	84,21	0,00	0,00	89,39	0,00	6,15%
PECANA		BS. AS.	BO	5	EL	GNL		50,00	47,00	44,00	50,00	48,00	44,00	2,13%
PECANA	Prom.Esp.			0				0,00	47,00	0,00	0,00	48,00	0,00	2,13%
PLATANO		ECUADOR	CA	15	EL	GNL	V/P	20,00	19,33	18,00	20,67	19,33	18,67	0,00%
PLATANO	Prom.Esp.			0				0,00	19,33	0,00	0,00	19,33	0,00	0,00%
POMELO	BLANCO	BS. AS.	TO	18	CL	048/060		5,56	5,28	5,00	5,56	5,28	5,00	0,00%
POMELO	BLANCO	CTES.	PE	18	EL	048/066		6,67	6,11	5,56	6,67	6,11	5,56	0,00%
POMELO	RUBY	SALTA	CA	18	EL	070/090		8,33	7,78	7,22	8,33	7,78	7,22	0,00%
POMELO	STAR RUBY	SALTA	CA	18	EL	050/070		8,89	8,33	7,78	8,89	8,33	7,78	0,00%
POMELO	STAR RUBY	E. RIOS	PE	18	EL	048/066		7,78	7,22	6,67	7,78	7,22	6,67	0,00%
POMELO	STAR RUBY	CTES.	PE	18	EL	056/070		7,78	7,22	6,67	7,78	7,22	6,67	0,00%
POMELO	Prom.Esp.			0				0,00	6,99	0,00	0,00	6,99	0,00	0,00%

SANDIA		BRASIL	GR	0	CL	GNL		13,00	11,50	11,00	14,00	12,50	11,00	8,70%
SANDIA	Prom.Esp.			0				0,00	11,50	0,00	0,00	12,50	0,00	8,70%
UVA	ITALIA	BRASIL	BJ	8	EL	GDE		53,75	52,50	51,25	55,00	53,75	52,50	2,38%
UVA	RED GLOBE	BRASIL	CA	8	EL	GDE		51,25	50,00	48,75	52,50	51,25	50,00	2,50%
UVA	RED GLOBE	MENDOZA	CA	8	EL	GDE		45,00	43,75	42,50				
UVA	RED GLOBE	R. NEGRO	CA	9	EL	GDE		44,44	43,33	42,22	45,56	43,89	42,22	1,29%
UVA	RED GLOBE	CHILE	CA	10	EL	GDE		46,00	45,00	44,00	46,00	45,00	44,00	0,00%
UVA	Prom.Esp.			0				0,00	46,92	0,00	0,00	48,47	0,00	3,30%

Anexo: BREVE COMENTARIO TEMPORADA MANZANAS EUROPA

La cosecha europea 2016 fue levemente menor a las dos anteriores, por lo que al inicio de la temporada para el hemisferio sur los stocks eran un poco menor a las temporadas pasadas con un mercado activo que permitía sostener precios algo superiores al año anterior. El interés se centraba en bicoloreadas (Gala, Breaburn y Elstar) y en las patentadas (Pink Lady, Kanzi). A partir de los primeros meses del 2017 el mercado se frenó, pero al producirse las fuertes heladas de primavera que afectaron la producción de la nueva cosecha e iba a retrasar su inicio, permitió mantener un ritmo adecuado de salida.

Del hemisferio sur se inició antes, particularmente Chile con Gala, que compensó la merma de Argentina y Sudáfrica. En el total de la temporada, comparado con el 2016, Argentina envió levemente mas, Chile levemente menos y Sudáfrica menos, por lo que en el total se envió menos que los dos años anteriores. Predomina la oferta de Chile, seguido por Sudáfrica y luego Argentina.

La oferta del hemisferio sur, por lo mencionado con el comportamiento de las locales, siempre encontró competencia con estas manzanas, y su colocación fue lenta, y si bien los precios se sostuvieron porque hubo una menor oferta, terminan siendo levemente inferiores al año anterior.

Posterior a la oferta del hemisferio sur ingresa Nueva Zelanda, que encuentra buena respuesta del mercado, logrando precios superiores, y limitando la posibilidad de extender la temporada.

El volumen exportado total país es de 18.177 toneladas (17.307 al 30/06). Al cierre del primer semestre en la comparación con años anteriores se envió una cantidad superior al 2016 (+10,80%) e inferior al promedio de los últimos tres años (-25,16%). La participación de Europa en el total exportado en esta temporada es de 30,1%. La distribución por variedades es de 23,5% Red y Granny, 35,7% Gala y otras bicoloreadas y 40,8% C.Pink (parte sale con marca Pink Lady).

Gala en dólar/Kg

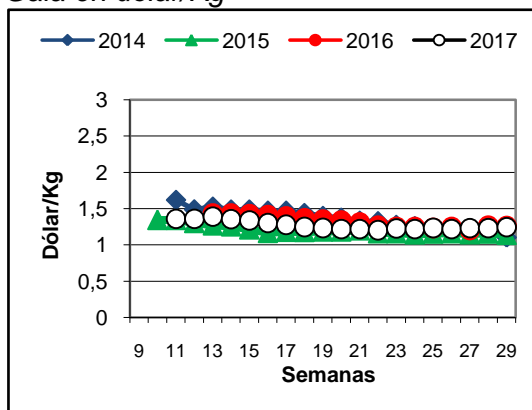

Gala en euro/Kg

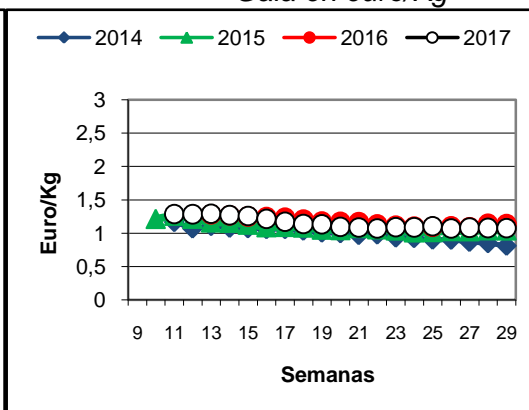

En Gala el precio promedio de importación es de 1,27 dólar/Kg (-3,75% s/2016; -1,49% s/Prom. 2014-16). En esta temporada los precios evolucionan similar a temporadas anteriores aunque levemente por debajo. En euros son similares al año anterior y superiores al promedio de los tres últimos años (+6,26% s/prom.2014-16).

En Red el precio promedio de importación es de 1,15 dólar/Kg (+7,03% s/2016; -2,73% s/Prom. 2014-16). Los volúmenes enviados son mínimos y el interés del mercado reducido. En euros los precios son superiores al promedio de los tres últimos años (+2,52% s/prom.2014-16).

Red en dólar/Kg

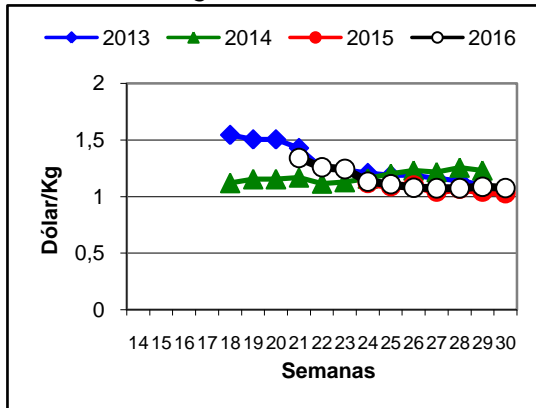

Red en euro/Kg

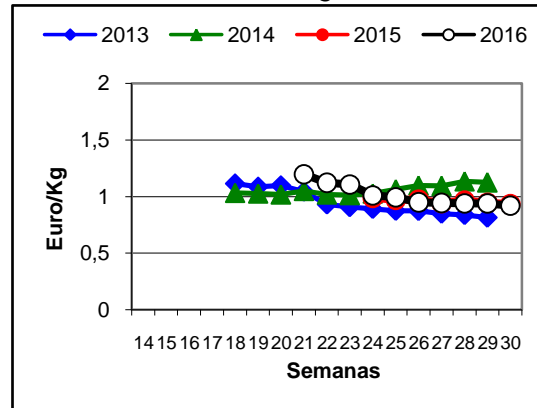

En Granny el precio promedio de importación es de 1,29 dólar/Kg (+3,28% s/2016; +3,80% s/Prom. 2014-16). También las cantidades enviadas fueron acotadas, y los precios evolucionan similar a temporadas anteriores, mejorando al final ante una oferta reducida. En euros son superiores al promedio de los tres últimos años (+10,08% s/prom.2014-16).

Granny en dólar/Kg

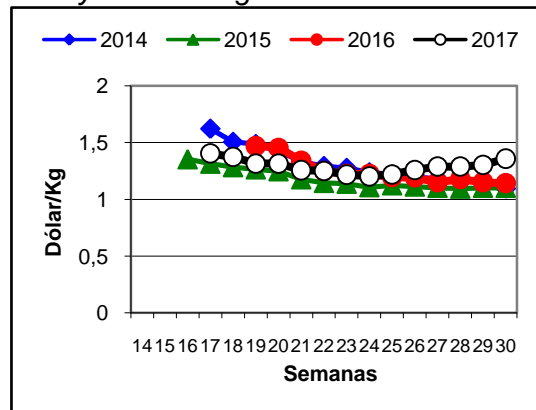

Granny en euro/Kg

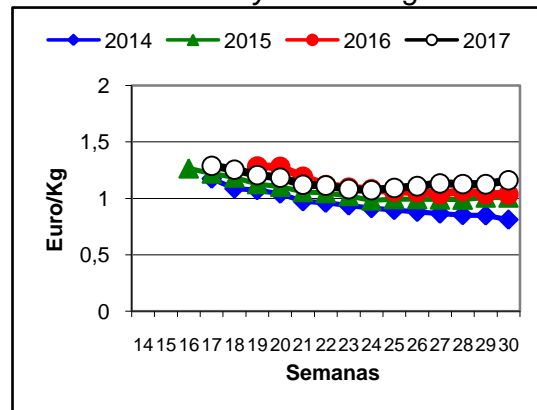

En Pink Lady el precio promedio de importación es de 1,83 dólar/Kg (+7,05% s/2016; -0,16% s/Prom. 2014-16). En esta temporada los precios iniciaron inferiores a temporadas anteriores y rápidamente mejoraron. En euros son superiores al promedio de los tres últimos años (+6,05% s/prom.2014-16). El mercado muestra interés por esta marca, no siendo lo mismo si se la comercializa como Cripps Pink, cuyo promedio para la temporada es de 1,27 u\$s/Kg, un 30% inferior.

Pink Lady en dólar/Kg

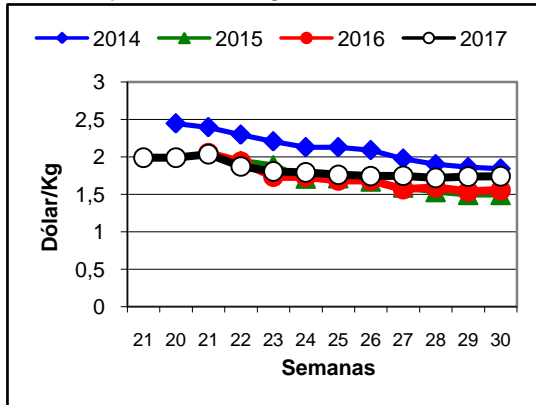

Pink Lady en euro/Kg

