

MARCHA DEL NEGOCIO FRUTICOLA

(Permitida su publicación total o parcial mencionando la fuente)

Informe 39/16: 29/09 (del 19/08/2016 al 25/09/2016)

1- INFORMACIÓN GENERAL

Mercado de cambio:

Cotización del dólar promedio minorista comprador y vendedor, sobre la base de la información publicada por Dólar\$si, el tipo de cambio de BNA, y el tipo de cambio de referencia dado por el BCRA (vendedor-mayorista), Comunicación "A" 3500. Se incluye la cotización del Euro.

Día	Dólar			Euro	
	Promedio	BNA	BCRA	Promedio	Promedio
	Día	Día	Com"A"3500	Día	Día
Día	Vendedor	Comprador	Referencia	Comprador	Vendedor
19.09.2016	15,145	14,950	15,151	16,900	17,900
20.09.2016	15,135	14,950	15,162	16,900	17,900
21.09.2016	15,152	14,950	15,136	16,900	17,900
22.09.2016	15,158	14,950	15,168	17,090	17,990
23.09.2016	15,149	14,950	15,161	17,090	17,990

Para la liquidación de divisas de exportación se utiliza dólar comprador en escala mayorista. Cada operación tiene un valor de cierre, que depende del Banco y momento en que se hace.

Para recibir el Informe: solicitarlo a Informes@fruticultura.gov.ar; los informes se publican en la página de la Secretaría www.fruticultura.rionegro.gov.ar en "Marcha del negocio".

Breve comentario de los precios en el mercado interno:

Recientemente se presentó el informe de avance del trabajo de investigación que se realiza por Convenio entre FACA/UNCO-SFRN y Proyecto INTA-AUDES-CONADEV el sobre Costos y Márgenes de comercialización, y Transmisión de Precios, de la cadena de valor de manzanas, peras y uva de mesa de Río Negro, Neuquén, Mendoza y San Juan.

En una de las presentaciones se analizaron los precios semanales promedios para la manzana Red Delicious en el Mercado Central de Buenos Aires, y los precios en góndola, publicados en nuestros Boletines desde el año 2007 hasta el 2015, y ajustándolos por el índice de precios de alimentos publicados por la provincia de San Luis, se obtuvo el siguiente cuadro:

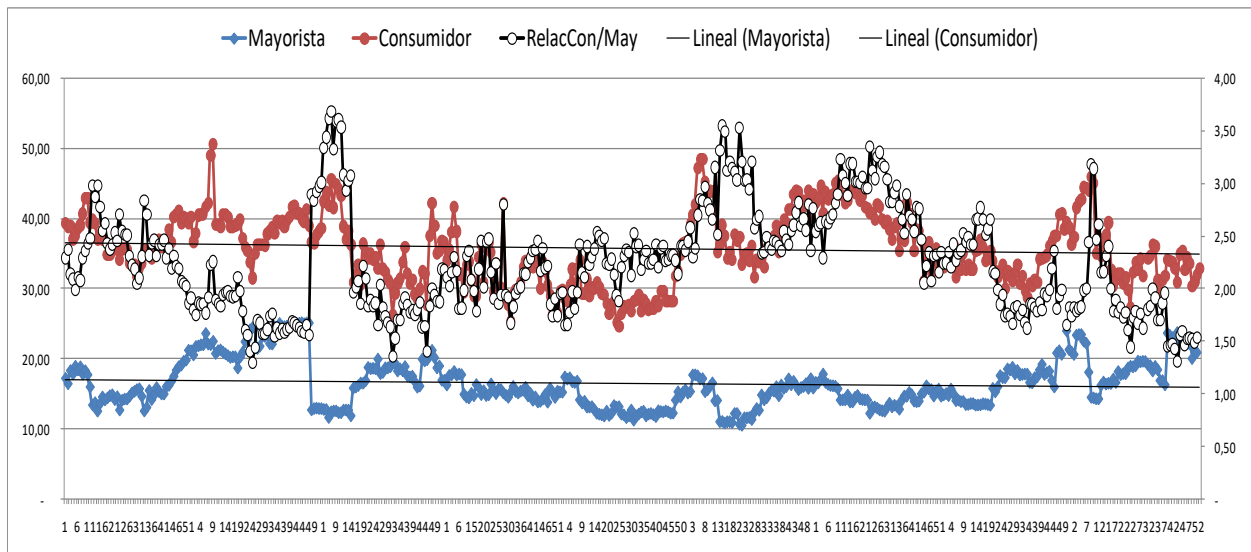

Se observa que los precios ajustados se han mantenido bastante constantes para los dos canales, con una leve tendencia decreciente.

Para el caso de los precios mayoristas, siempre ajustados con el índice del precio de los alimentos de San Luis, el promedio anual para el 2007 es de 15,97 \$/Kg, mientras que para el 2015 es de 19,35 \$/Kg; siendo el valor máximo el correspondiente al año 2008 con 21,79 \$/Kg, y el promedio para los 9 años es de 16,43 \$/Kg. El valor correspondiente a julio de 2016 es de 12,95 \$/Kg; el promedio para el período enero-julio 2016 es de 14,99.

Para el caso de los precios minoristas, siempre ajustados con el índice del precio de los alimentos de San Luis, el promedio anual para el 2007 es de 37,28 \$/Kg, mientras que para el 2015 es de 34,94 \$/Kg; siendo el valor máximo el correspondiente al año 2013 con 40,12 \$/Kg, y el promedio para los 9 años es de 35,70 \$/Kg. El valor correspondiente a julio de 2016 es de 31,00 \$/Kg; el promedio para el período enero-julio 2016 es de 31,85.

La relación entre el precio a consumidor y el precio mayorista es de 2,23 para el 2007; de 2,15 para el 2015; el promedio para los 9 años es de 2,25; y el valor para el período enero-julio 2016 de 2,12.

2- INFORMACION DE MERCADO

MERCADO CONTINENTAL

BRASIL

Precios mayoristas promedios del mercado de San Pablo y otros mercados de Brasil (CEASA). El real se ha revalorizado respecto al dólar comparado con igual semana del año anterior, siendo esta mejora del 19,48%.

Para: Presencia de peras importadas, variedades Williams, D'Anjou, Packhams y Rocha. En el comparativo con la semana anterior, los precios mayoristas en reales, para Williams y D'Anjou con subas; y para Packhams estable el mínimo y con bajas en el máximo; medidos en dólares tuvieron similar comportamiento que en reales para cada variedad. Comparados con igual semana del año pasado, en reales en Williams el mínimo es superior y el máximo inferior,

mientras que en D'Anjou y Packhams son ambos superiores; y en dólares son superiores para todas las variedades.

Precios Mayoristas en dólares								
Variedad	Envase	Precio	Real/dólar	3,296	Real/dólar	3,241	Real/dólar	4,026
Pera			Sem 38-16		Sem 39-16		Sem 39-15	
Williams	Ca. 19 Kg	May.	28,31	34,71	31,18	36,11	23,60	31,20
D'Anjou	Ca. 19 Kg	May.	27,15	31,42	31,24	35,70	21,43	26,19
Packhams	Ca. 19 Kg	May.	27,38	36,32	27,84	34,29	21,24	25,20
Manzana			Sem 38-16		Sem 39-16		Sem 39-15	
Red Delicious	Ca. 19 Kg	May.	30,27	39,95	29,31	38,04	22,42	29,73
Royal Gala	Ca. 19 Kg	May.	28,83	32,75	29,31	36,99	15,62	20,53
Fuji	Ca. 19 Kg	May.	30,15	33,73	30,77	37,10	15,72	21,52
Fruta de carozo			Sem 38-16		Sem 39-16		Sem 39-15	
Cereza (importado)	Por Kg.	May.	12,44	13,05			6,96	8,69
Ciruela (importado)	Por Kg.	May.	1,47	2,01	1,68	2,01	1,40	1,75
Durazno (importado)	Por Kg.	May.	1,51	1,90	1,59	2,16	1,38	1,86
Durazno (nacional)	Por Kg.	May.	0,91	1,52	0,93	1,75	0,37	1,49
Nectarina (importado)	Por Kg.	May.	1,57	1,90	1,59	2,31	1,28	1,61

Manzana: Presencia de importada con Red Delicious y algo de Granny y Gala, y de origen local Gala y Fuji. Para la Red Delicious el precio mayorista en reales comparado con la semana pasada bajó, ocurriendo lo mismo medido en dólares; y comparados con la temporada anterior a igual semana, tanto en reales como en dólares son superiores. Para la manzana local en reales, respecto a la semana pasada, estable el mínimo y con subas en el máximo, y comparados con el año anterior son superiores.

Fruta de carozo: Presencia de duraznos y nectarinas de origen local. Para las ciruelas, duraznos y nectarinas importadas, los precios en dólares con alguna leve suma respecto a la semana pasada, y comparados con el año anterior algo superiores.

MERCADO INTERNO BS. AS.

Precios en góndola: Semana 39 del 19/09 al 25/09: Precios al público de las principales cadenas en Ciudad de Bs.As. y Zona Norte Gran Bs.As. Fuente: Top Info Marketing SA).

Sem39	PERA (\$/Kg)			
	Packhams		Abate/B.Bosc	
Primera	23,90	29,90	19,90	19,90
Segunda	22,00	22,00		
Baf	29,90	29,90		

Peras: Oferta estable, adecuada a la época, con predominio de Packhams, y pequeñas cantidades de Abate Fetel. La calidad en general variable, presentándose sueltas y en baf. Los precios, comparados con la semana con algunas subas en los mínimos de Packhams y bajas en Abate, y comparados con al año anterior son algo superiores (los mínimos de este año son similares a los máximos del año anterior a igual semana).

Sem39	MANZANA (\$/Kg)							
	Red Delicious		Granny		P.Lady		Rome	
Primera	29,99	49,90	34,90	49,90	24,90	39,99	44,90	44,90
Comercial	22,00	29,90	26,90	34,90	17,90	22,00		
Chica	29,99	29,99						
Bolsa	29,90	29,90			29,90	29,90		
Baf	39,00	49,90	39,00	49,90			44,90	44,90

Manzanas: Buena presencia de manzanas en todas las sucursales, con predominio de Red Delicious, buena cantidad de Granny, algo de Pink Lady, y pequeñas cantidades de Rome. En Red la calidad es variable, con lotes de baja calidad, otros correctos, y otros de buena calidad; se ofrece suelta, en bolsitas, y en Baf; los precios respecto a la semana anterior estables, y comparados con el año anterior son superiores. La Granny se ofrece suelta y en Baf, con calidad variable; con precios estables respecto a la semana pasada, y superiores al año anterior. En Pink Lady y Rome precios estables.

Precios del Mercado Central de Bs. As.: Según publicación del MCBA

MERCADO CENTRAL DE BS.AS. (Precios por Kg)								16-sep			23-sep			%MOPK
ESP	VAR	PROC	ENV	KG	CAL	TAM	GRA	MAPK	MOPK	MIPK	MAPK	MOPK	MIPK	Variac.
MANZANA	GRANNY SMI	R. NEGRO	CA	20	EL	072/080	ATM	23,00	22,50	22,00	23,00	22,50	22,00	0,00%
MANZANA	GRANNY SMI	R. NEGRO	CA	20	EL	088/113	ATM				21,00	20,50	20,00	
MANZANA	GRANNY SMI	RNGRO	CA	20	EL	100/125		20,00	19,50	19,00	20,00	19,50	19,00	0,00%
MANZANA	GRANNY SMI	RNGRO	CA	20	CL	100/125		15,00	14,50	13,50	15,00	14,50	14,00	0,00%
MANZANA	GRANNY SMI	RNGRO	JA	18	CL	125/150		15,56	15,00	13,89	16,11	15,00	14,44	0,00%
MANZANA	GRANNY SMI	RNGRO	JA	20	EL	088/113		15,50	14,50	14,00	15,50	14,50	14,00	0,00%
MANZANA	RED DELICI	R. NEGRO	CA	20	EL	088/113	ATM	35,00	33,50	32,00	35,00	34,00	32,50	1,49%
MANZANA	RED DELICI	R. NEGRO	CA	20	EL	125/138	ATM	25,50	24,50	23,50	25,50	24,75	23,50	1,02%
MANZANA	RED DELICI	RNGRO	CA	20	EL	088/113		26,00	25,00	24,50	25,00	24,50	24,00	-2,00%
MANZANA	RED DELICI	RNGRO	CA	20	EL	125/138		21,00	20,50	20,00	20,50	20,00	19,50	-2,44%
MANZANA	RED DELICI	RNGRO	JA	20	CL	088/113		13,50	13,00	12,50	14,00	13,00	12,50	0,00%
MANZANA	RED DELICI	R. NEGRO	JA	20	EL	113/125	ATM	20,00	19,25	18,00	20,00	19,00	18,50	-1,30%
MANZANA	RED DELICI	RNGRO	JA	20	EL	125/138		15,50	14,50	14,00	15,50	14,50	14,00	0,00%
MANZANA	RED DELICI	RNGRO	JA	22	EL	GNEL		11,82	11,36	10,91	11,82	11,36	10,91	0,00%
MANZANA	RED STARK.	CHILE	CA	18	EL	088/110		24,00	23,00	22,50	24,00	23,00	22,50	0,00%
MANZANA	ROME BEAUT	RNGRO	CA	10	EL	042/046		21,00	20,00	19,00	21,00	20,00	19,00	0,00%
MANZANA	ROME BEAUT	RNGRO	CA	20	EL	088/113		18,00	17,50	17,00	18,00	17,50	17,00	0,00%
MANZANA	Prom.Esp.			0				0,00	19,26	0,00	0,00	19,30	0,00	0,21%
PERA	D'ANJOU	R. NEGRO	CA	20	EL	080/100					7,50	7,00	6,50	
PERA	PACKHAM'S	MZA	JA	18	CL	110/150	PIN	7,22	6,67	6,11				
PERA	PACKHAM'S	RNGRO	CA	10	EL	036/042		16,00	15,00	14,00	16,00	14,00	13,00	-6,67%
PERA	PACKHAM'S	RNGRO	CA	18	EL	070/090		10,56	10,00	9,44	10,56	10,00	9,44	0,00%
PERA	PACKHAM'S	RNGRO	CA	20	EL	100/120		9,50	9,00	8,00	9,50	9,00	8,00	0,00%

PERA	PACKHAM'S	RNGRO	JA	20	EL	090/120		8,50	8,00	7,50	8,50	8,00	7,50	0,00%
PERA	PACKHAM'S	RNGRO	JA	18	CL	GNEL		8,33	7,78	7,22	8,33	7,78	7,22	0,00%
PERA	RED.BARTL.	RNGRO	JA	18	CL	090/120	PIN	7,78	6,67	6,11	7,78	7,22	6,11	8,25%
PERA	WINTER BA.	RNGRO	CA	20	EL	070/090		8,00	7,50	6,50				
PERA	Prom.Esp.			0				0,00	8,83	0,00	0,00	9,00	0,00	1,93%

MERCADO CENTRAL DE BS.AS. (Precios por Kg)								16-sep			23-sep			%MOPK
ESP	VAR	PROC	ENV	KG	CAL	TAM	GRA	MAPK	MOPK	MIPK	MAPK	MOPK	MIPK	Variac.
ANANA		BOL	CA	22	EL	010/012		17,27	16,36	15,91	17,73	16,82	16,36	2,81%
ANANA	PI#A	ECUA	CA	18	EL	010/012	PIN	23,33	22,78	22,22	22,78	22,22	21,67	-2,46%
ANANA	Prom.Esp.			0				0,00	19,57	0,00	0,00	19,52	0,00	-0,26%
ARANDANO		E. RIOS	CA	1	EL	GNL		120,00	110,00	100,00	130,00	120,00	110,00	9,09%
ARANDANO	Prom.Esp.			0				0,00	110,00	0,00	0,00	120,00	0,00	9,09%
BANANA	CAVENDISH	BOL	CA	20	EL	GDE	PIN	12,50	12,00	11,50	13,00	12,50	11,50	4,17%
BANANA	CAVENDISH	BOL	CA	20	EL	MED		11,50	11,00	10,50	11,50	11,00	10,50	0,00%
BANANA	CAVENDISH	ECUA	CA	18	EL	GDE	PIN	17,22	16,67	16,11	17,50	16,94	16,11	1,62%
BANANA	CAVENDISH	ECUA	CA	20	EL	MED	PIN	14,50	14,00	13,50	14,50	14,00	13,00	0,00%
BANANA	NANIKA	BRA	PE	22	EL	MED		10,91	10,45	10,00				
BANANA	NANIKA	PAR	PE	20	EL	MED	PIN	10,00	9,55	9,09	10,91	10,45	9,55	9,42%
BANANA	Prom.Esp.			0				0,00	12,28	0,00	0,00	12,98	0,00	5,70%
CHIRIMOYA		CHILE	CA	4	EL	MED	PIN	37,50	35,00	32,50	37,50	35,00	32,50	0,00%
CHIRIMOYA	Prom.Esp.			0				0,00	35,00	0,00	0,00	35,00	0,00	0,00%
COCO		BRASIL	BO	5	EL	GNL		86,00	84,00	82,00	86,00	84,00	80,00	0,00%
COCO	Prom.Esp.			0				0,00	84,00	0,00	0,00	84,00	0,00	0,00%
FRUTILLA		BS. AS.	BA	5	EL	GNL					30,00	28,00	26,00	
FRUTILLA		CTES.	CA	2	EL	GDE		50,00	47,50	45,00	50,00	45,00	40,00	-5,26%
FRUTILLA		CTES.	CA	5	EL	GNL		40,00	38,00	36,00	36,00	34,00	32,00	-10,53%
FRUTILLA		S. FE	BJ	5	EL	GNL		42,00	40,00	38,00	36,00	32,00	30,00	-20,00%
FRUTILLA		S. FE	CA	2	EL	MED		45,00	42,50	40,00	40,00	37,50	35,00	-11,76%
FRUTILLA		S. FE	CA	5	EL	MED		42,00	40,00	38,00	30,00	28,00	26,00	-30,00%
FRUTILLA		TUC	CA	2	EL	GDE		55,00	50,00	45,00	55,00	50,00	45,00	0,00%
FRUTILLA		TUC	CA	5	EL	GDE		44,00	42,00	40,00	40,00	38,00	36,00	-9,52%
FRUTILLA	Prom.Esp.			0				0,00	42,86	0,00	0,00	36,56	0,00	-14,70%
KIWI		BS. AS.	CA	10	CL	CHI		11,67	10,83	9,17	10,83	10,00	9,17	-7,66%
KIWI		BS. AS.	CA	12	EL	GDE		20,83	20,00	19,17	20,83	20,00	19,17	0,00%
KIWI		BS. AS.	CA	12	EL	MED		18,33	17,50	16,67	17,50	16,67	15,83	-4,74%
KIWI		CHI	CA	10	EL	GDE		28,00	27,00	26,00	28,00	27,00	26,00	0,00%
KIWI		CHI	CA	10	EL	MED		24,00	23,00	22,00	24,00	23,00	22,00	0,00%
KIWI		N.ZEL	CA	9	EL	GDE		35,56	34,44	33,33	34,44	33,33	32,22	-3,22%
KIWI		N.ZEL	CA	9	EL	MED		31,11	30,00	28,89	31,11	30,00	27,78	0,00%

KIWI	GOLD	N.ZEL	CA	6	EL	GDE		36,67	35,00	31,67	36,67	35,00	31,67	0,00%
KIWI	Prom.Esp.			0				0,00	24,72	0,00	0,00	24,38	0,00	-1,38%
KUMQUAT		E. RIOS	BJ	3	EL	MED		33,33	31,67	30,00	33,33	31,67	30,00	0,00%
KUMQUAT	Prom.Esp.			0				0,00	31,67	0,00	0,00	31,67	0,00	0,00%
LIMA		E. RIOS	PE	20	EL	MED		7,50	7,00	6,50	7,50	7,00	6,50	0,00%
LIMA	TAHITI	MIS	BO	3	EL	GNL		46,67	43,33	40,00	50,00	43,33	40,00	0,00%
LIMA	Prom.Esp.			0				0,00	25,17	0,00	0,00	25,17	0,00	0,00%
LIMON	EUREKA	TUC	CA	18	EL	100/125	PIN	8,00	7,67	7,00	8,67	8,00	7,33	4,30%
LIMON	EUREKA	TUC	CA	18	EL	125/138		11,11	10,56	10,00	12,22	11,67	11,11	10,51%
LIMON	EUREKA	TUC	BO	15	EL	GNL		10,00	9,44	8,89	11,11	10,56	10,00	11,86%
LIMON	EUREKA	TUC	TO	18	CL	100/138		8,89	8,33	7,78	9,44	8,89	8,33	6,72%
LIMON	GENOVA	BS. AS.	PE	20	EL	090/130		7,50	6,50	6,00	8,00	7,50	6,50	15,38%
LIMON	GENOVA	CTES	PE	20	EL	090/110		6,50	6,00	5,50				
LIMON	GENOVA	CTES	PE	20	EL	120/140					7,00	6,50	6,00	
LIMON	GENOVA	E. RIOS	PE	18	EL	090/120		7,78	7,22	6,67	7,78	7,22	6,67	0,00%
LIMON	Prom.Esp.			0				0,00	7,96	0,00	0,00	8,62	0,00	8,29%
MAMON		BRASIL	BJ	10	EL	MED		55,00	53,00	51,00	55,00	53,00	51,00	
MAMON		SALTA	PE	15	EL	MED		16,67	16,00	15,33	16,67	16,00	15,33	
MAMON	Prom.Esp.			0				0,00	34,50	0,00	0,00	34,50	0,00	0,00%
MANDARINA	DANCY	CTES.	TO	18	EL	MED		5,56	5,00	4,44	5,00	4,44	3,89	-11,20%
MANDARINA	DANCY	E. RIOS	TO	18	EL	MED		5,00	4,44	3,89	5,00	4,72	4,17	6,31%
MANDARINA	DANCY	E. RIOS	PE	20	CL	MED		3,75	3,50	3,00	3,50	3,25	3,00	-7,14%
MANDARINA	ELLEDALE	CTES.	PE	18	EL	GDE		7,78	7,22	6,67				
MANDARINA	ELLEDALE	CTES.	PE	18	EL	MED		5,00	4,44	3,89	5,56	4,72	3,89	6,31%
MANDARINA	ELLEDALE	E. RIOS	PE	18	EL	GDE		7,22	6,67	6,11				
MANDARINA	ELLEDALE	E. RIOS	PE	18	EL	MED		5,00	4,44	3,89	5,00	4,44	3,89	0,00%
MANDARINA	ELLEDALE	E. RIOS	PE	20	CL	MED		3,75	3,50	3,25	3,50	3,25	3,00	-7,14%
MANDARINA	ENCORE	E. RIOS	PE	18	EL	GDE		8,89	8,33	7,22	8,89	8,06	6,67	-3,24%
MANDARINA	ENCORE	E. RIOS	PE	18	EL	MED		7,22	6,67	6,11	6,67	6,11	5,56	-8,40%
MANDARINA	MALVASIO	E. RIOS	PE	20	EL	GDE		8,33	7,78	7,22	8,33	7,22	6,67	-7,20%
MANDARINA	MALVASIO	E. RIOS	PE	20	EL	MED		6,00	5,50	5,00	5,50	5,00	4,50	-9,09%
MANDARINA	MURCOT	MIS	CA	18	EL	GDE		8,33	7,78	7,22	9,44	8,89	8,33	14,27%
MANDARINA	MURCOT	MIS	CA	18	EL	MED		6,67	6,11	5,56	7,22	6,67	6,11	9,17%
MANDARINA	Prom.Esp.			0				0,00	5,81	0,00	0,00	5,56	0,00	-4,30%
MANGO		BRASIL	CA	4	EL	MED		30,00	27,50	25,00	32,50	28,75	25,00	4,55%
MANGO	Prom.Esp.			0				0,00	27,50	0,00	0,00	28,75	0,00	4,55%
MBURUCUYA		SALTA	BJ	3	EL	MED		50,00	46,67	43,33	50,00	46,67	43,33	0,00%
MBURUCUYA	Prom.Esp.			0				0,00	46,67	0,00	0,00	46,67	0,00	0,00%
MELON	AMARILLO	BRASIL	CA	12	EL	MED		26,67	25,83	24,17	25,83	25,00	24,17	-3,21%
MELON	ROCIO MIEL	BRASIL	CA	10	EL	006/008		29,00	28,00	27,00	29,00	28,00	27,00	0,00%

MELON	ROCIO MIEL	SALTA	CA	10	EL	MED	INV				24,00	23,00	22,00	
MELON	Prom.Esp.			0				0,00	26,92	0,00	0,00	25,33	0,00	-5,91%
NARANJA	SALUSTIANA	BS. AS.	PE	18	EL	090/110		4,72	4,17	3,89	4,44	4,17	3,89	0,00%
NARANJA	SALUSTIANA	E. RIOS	PE	20	CL	090/110		3,75	3,50	3,25	3,75	3,50	3,25	0,00%
NARANJA	VAL.SEEDLE	E. RIOS	PE	18	EL	080/100		6,39	5,83	5,56	6,67	6,11	5,56	4,80%
NARANJA	VALENCIA	CTES.	PE	20	EL	090/110		5,50	5,00	4,50	5,50	5,00	4,75	0,00%
NARANJA	VALENCIA	CTES.	PE	20	EL	120/140		4,75	4,50	4,00	5,00	4,50	4,00	0,00%
NARANJA	VALENCIA	E. RIOS	PE	18	EL	090/110		5,25	5,00	4,50	5,50	5,00	4,50	0,00%
NARANJA	VALENCIA	E. RIOS	PE	18	EL	120/140		4,50	4,25	3,75	4,75	4,25	3,75	0,00%
NARANJA	VALENCIA	JUJUY	PE	20	EL	090/100		6,25	5,75	5,50	5,75	5,50	5,25	-4,35%
NARANJA	VALENCIA	JUJUY	PE	20	EL	110/130		5,50	5,00	4,50	5,25	4,75	4,50	-5,00%
NARANJA	W.NAVEL	BS. AS.	PE	20	EL	110/130		5,25	5,00	4,50	5,25	5,00	4,50	0,00%
NARANJA	W.NAVEL	E. RIOS	PE	18	CL	120/140		4,72	4,44	3,89	4,72	4,44	3,89	0,00%
NARANJA	W.NAVEL	E. RIOS	PE	18	EL	090/120		6,67	6,11	5,56	6,67	6,11	5,56	0,00%
NARANJA	W.NAVEL	URUGUAY	PE	21	EL	080/088		8,10	7,62	7,14	7,62	7,14	6,67	-6,30%
NARANJA	Prom.Esp.			0				0,00	5,09	0,00	0,00	5,04	0,00	-0,98%
NUEZ		L.RJA	BO	5	EL	GNL		58,00	56,00	54,00	60,00	58,00	54,00	3,57%
NUEZ		RNGRO	BO	5	EL	GNL		80,00	78,00	76,00	80,00	78,00	76,00	0,00%
NUEZ	Prom.Esp.			0				0,00	67,00	0,00	0,00	68,00	0,00	1,49%
PALTA		TUC	TT	7	EL	MED		40,00	38,57	37,14	40,00	38,57	37,14	0,00%
PALTA	HASS	CHI	CA	10	EL	GDE		75,00	74,00	73,00	75,00	73,00	72,00	-1,35%
PALTA	HASS	CHI	CA	10	EL	MED		71,00	70,00	69,00	71,00	70,00	69,00	0,00%
PALTA	Prom.Esp.			0				0,00	60,86	0,00	0,00	60,52	0,00	-0,56%
PLATANO		ECUA	CA	15	EL	GNL	V/P	24,00	23,33	22,67	22,67	22,00	21,33	-5,70%
PLATANO	Prom.Esp.			0				0,00	23,33	0,00	0,00	22,00	0,00	-5,70%
POMELO	STAR RUBY	CTES.	PE	18	EL	056/070		7,22	6,67	6,11	7,22	6,67	6,11	0,00%
POMELO	STAR RUBY	E. RIOS	PE	18	EL	048/066		6,11	5,56	5,00	6,11	5,56	5,00	0,00%
POMELO	STAR RUBY	SALTA	CA	18	EL	048/066		8,89	8,33	7,78	8,89	8,33	7,78	0,00%
POMELO	Prom.Esp.			0				0,00	6,85	0,00	0,00	6,85	0,00	0,00%
SANDIA		BRASIL	GR	0	CL	GNL		18,00	16,00	14,00	16,50	15,50	14,00	-3,13%
SANDIA	Prom.Esp.			0				0,00	16,00	0,00	0,00	15,50	0,00	-3,13%
UVA	RED GLOBE	BRASIL	CA	6	EL	GDE		51,67	50,00	48,33	53,33	50,00	48,33	0,00%
UVA	RED GLOBE	CHILE	CA	6	EL	GDE		55,00	51,67	48,33	55,00	51,67	50,00	0,00%
UVA	RED GLOBE	MENDOZA	BA	6	EL	GNL					36,67	35,00	33,33	
UVA	Prom.Esp.			0				0,00	50,84	0,00	0,00	45,56	0,00	-10,39%