

## MARCHA DEL NEGOCIO FRUTICOLA

(Permitida su publicación total o parcial mencionando la fuente)

**Informe 17/16: 27/04 (del 18/04/2016 al 24/04/2016)**

### 1- INFORMACIÓN GENERAL

#### **Mercado de cambio:**

Cotización del dólar promedio minorista comprador y vendedor, sobre la base de la información publicada por Dólar\$si, el tipo de cambio de BNA, y el tipo de cambio de referencia dado por el BCRA (vendedor-mayorista), Comunicación "A" 3500. Se incluye la cotización del Euro.

Día	Dólar				Euro	
	Promedio Día	Promedio Día	BNA	BCRA	Promedio día	Promedio Día
	Comprador	Vendedor	Comprador	Com "A" 3500 Referencia	Comprador	Vendedor
18.04.2016	-	14,136	14,000	14,140	16,300	17,500
19.04.2016	-	14,164	14,000	14,142	16,300	17,500
20.04.2016	-	14,349	14,100	14,242	16,300	17,500
21.04.2016	-	14,273	14,100	14,360	16,300	17,500
22.04.2016	-	14,316	14,200	14,456	16,300	17,500

Para la liquidación de divisas de exportación se utiliza dólar comprador en escala mayorista. Cada operación tiene un valor de cierre, que depende del Banco y momento en que se hace.

**Para recibir el Informe:** solicitarlo a [Informes@fruticultura.gov.ar](mailto:Informes@fruticultura.gov.ar); los informes se publican en la página de la Secretaría [www.fruticultura.rionegro.gov.ar](http://www.fruticultura.rionegro.gov.ar) en "Marcha del negocio".

**MANZAN, breve evaluación desarrollo mercados primer semestre:** Sobre la base de lo publicado en nuestros boletines, se presenta a continuación un breve comentario del comportamiento de los principales mercados para manzana.

#### **A-Evolución temporada para manzana en fresco**

En el volumen total comercializado de manzanas, las exportaciones totales del país en el primer trimestre, alcanzan las 25.737 toneladas cantidad inferior a años anteriores (-6,7% s/2015; -47,5% s/2014, -38,9% s/Prom. 2013-15), respecto a la participación de variedades en el período es de 42,8% de Gala y clones, 56,9% Red Delicious (parte de la cosecha pasada enviada a Brasil y otros países de Latinoamérica). Lo despachado a mercado interno se estima inferior a años anteriores.

**Europa:** El volumen exportado total país es de 6.070 toneladas (+9,9% s/2015; -65,5% s/2014, -58,7% s/Prom. 2013-15), correspondiendo un 93,5% a Gala y 6,5% a Red Delicious. La participación de Europa en el total exportado es de 23,6%.

Gala en dólar/Kg

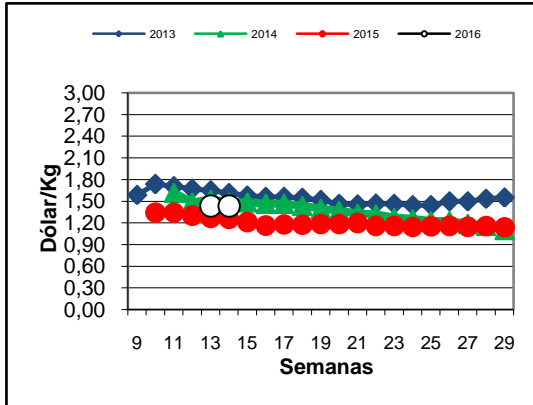

Gala en euro/Kg

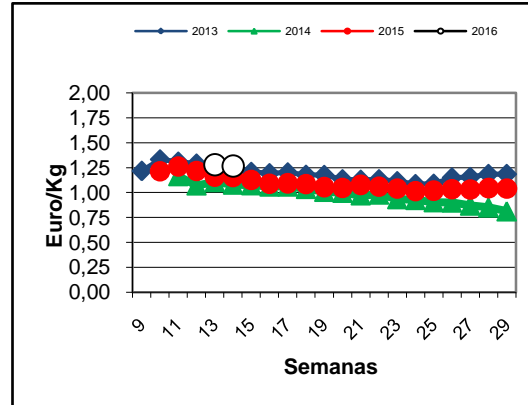

El precio promedio de importación hasta semana 14 es de 1,44 dólar/Kg (+10,2% s/2015; - 6,2% s/2014; -4,20% s/Prom. 2013-15). En la evolución de la temporada el inicio es mas tarde, y los precios en dólares comenzaron por encima del 2015 aunque inferiores a los otros años anteriores. En euros son levemente superiores.

**Brasil:** El volumen exportado total país es de 7.911 toneladas (+61,9% s/2015; -45,6% s/2014, -3,9% s/Prom. 2013-15), correspondiendo un 97,5% a Red Delicious y 2,5% a Gala. La participación de Brasil en el total exportado es 30,7 18%.

Red Delicious en dólar/Kg

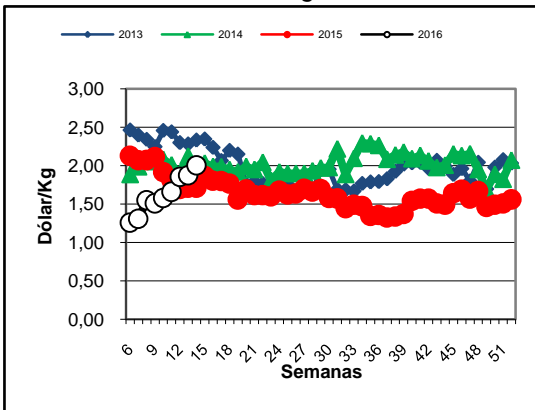

Red Delicious en real/Kg

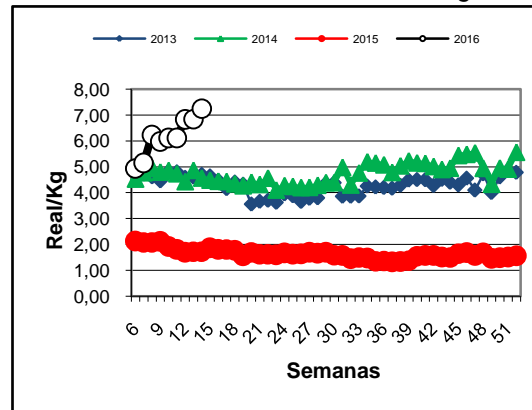

El precio promedio mayorista hasta semana 14 es de 1,62 dólar/Kg (-15,4% s/2015; -19,6% s/2014; -22,8% s/Prom 2013-15). En su evolución en dólares, iniciaron muy por debajo de las temporadas anteriores y han ido subiendo, colocándose en las últimas semanas por encima del 2015, similares al 2014. En reales son superiores a años anteriores .

**Otros destinos exportación:** El volumen exportado total país es de 11.756 toneladas (-31,5% s/2015; -30,4% s/2014, -38,8% s/Prom. 2013-15), siendo la participación en el total exportado de 45,7%. Se destaca Latinoamérica (sin Brasil) con 6.192 toneladas (prácticamente todas de Red Delicious); Rusia con 2.224 toneladas; Estados Unidos y Canadá 2.263 toneladas (básicamente Gala), y 1.077 toneladas para otros países. Respecto a la composición de

variedades en el total exportado un 43,6% a Gala, 55,6% Red Delicious (la mayoría de la cosecha pasada) y 0,8% Otras variedades.

**Mercado interno:** Se estima que se ha enviado un volumen menor a temporadas anteriores. Con respecto al mercado mayorista se analizan los precios del MCBA.

Red Delicious en dólar/Kg

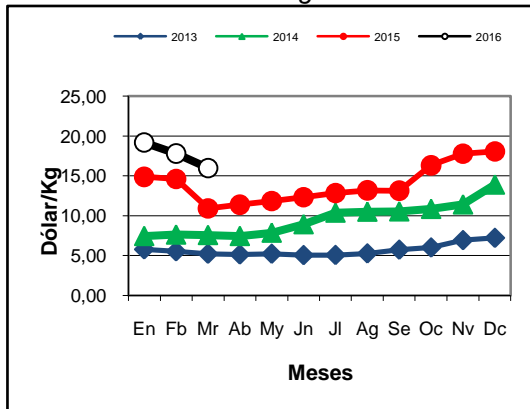

Red Delicious en pesos/Kg

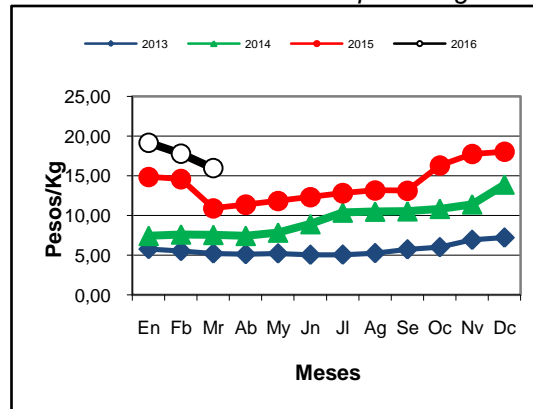

El precio promedio mayorista hasta semana 14 es de 17,64 pesos/kg (+31,1% s/2015; +133,7% s/2014 y +99,6% s/prom 2013-15). En dólar el valor promedio es de 1,26 dólar/Kg (+17,6% s/2015; +13,5% s/2014; +8,8% s/Prom 2013-15). Los precios de inicio son muy superiores a las temporadas pasadas favorecidos por los altos precios del 2015.

Para los precios en góndola se tiene:

Red Delicious en dólar/Kg

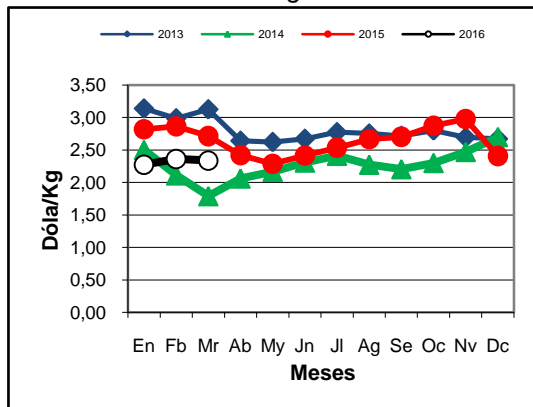

Red Delicious en pesos/Kg

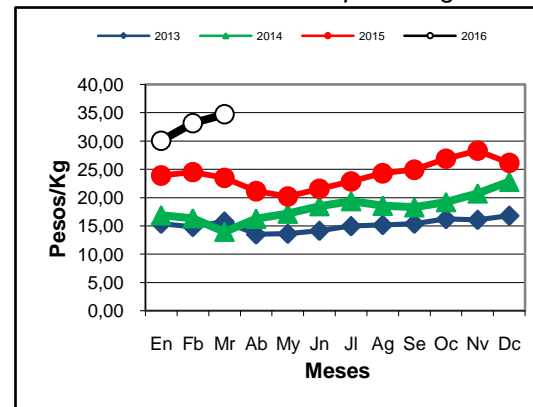

El precio promedio a consumidor hasta semana 14 es de 33,6 pesos/kg (+36% s/2015; +107,4% s/2014 y +77,9% s/prom 2013-15). En dólar el valor promedio es de 2,32 dólar/Kg (-17% s/2015; +9% s/2014; -13% s/Prom 2013-15).

### B-Evolución Jugo Concentrado de manzanas

**Estados Unidos:** Considerando las salidas de jugo concentrado por puerto San Antonio Este, en marzo no hubo movimiento, siendo el total salido al 31/03 de 3.675 toneladas,

correspondiendo 63,60% a jugo concentrado de pera, 36,15% a jugo concentrado de manzanas y 1,25% a aroma, todo con destino a USA. Comparado con años anteriores las salidas hasta marzo son superiores al 2015 y 2014, e inferior al período 2011 a 2013.

Jugo Concentrado de manzanas en dólar/galón

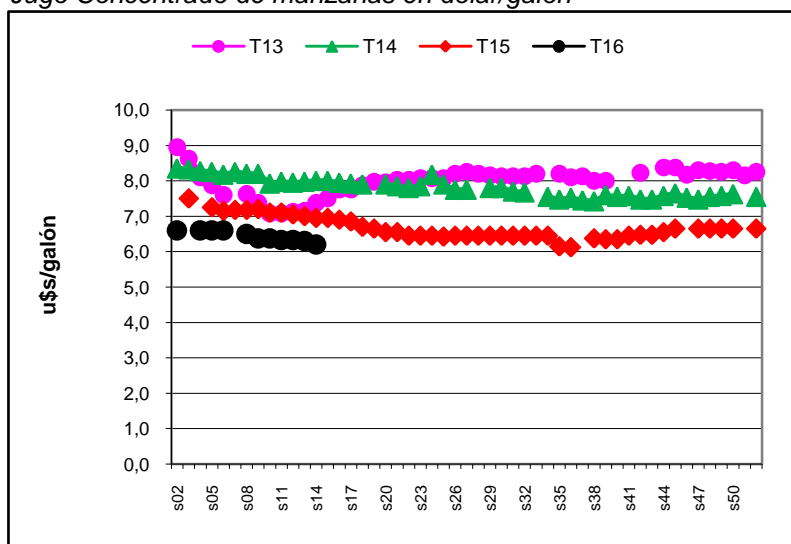

El precio promedio de importación hasta semana 14 es de 6,44 dólar/Kg (-10% s/2015; -21% s/2014; -15,9% s/Prom 2013-15). Los precios en esta temporada son inferiores a temporadas anteriores.

## 2- INFORMACION DE MERCADO

### MERCADOS DE ULTRAMAR FRUTA DE CAROZO

Se informa sobre precios en los mercados, obtenidos de Top Info Marketing SA, USDA y otras fuentes.

Secretaría de Fruticultura		Eu/Dólar		0,883		0,885		0,928		0,724		0,768	
Marcha del Negocio Frutícola		Real/Dólar		3,498		3,556		2,999		2,231		2,011	
Precios promedios				2015/206		2015/206		2014/2015		2013/2014		2012/2013	
Mercado	Variedad	Origen	Envase	Calibre	Cal.	Tipo de precio	Sem 16 11/04-17/04 Dólar	Sem 17 18/04-24/04 Dólar	Sem 17 20/04-26/04 Dólar	Sem 17 21/04-27/04 Dólar	Sem 16 22/04-28/04 Dólar		
<b>Ciruela</b>													
<b>UE</b>													
Holanda	Roja	Sudaf.	C 5 Kg.	40/44	C1	I	11,30 14,70	10,67 11,79	8,90 10,80	13,90 18,10			
	Roja	Sudaf.	C 5 Kg.	44/66	C1	I	10,90 11,30		8,90 10,80	13,90 18,10	11,40 11,40		
	Roja	Chi/Arg	C 5 Kg	40/52		I	10,90 12,10	10,10 10,67	9,70 9,90	16,00 15,00	10,70 10,70		
	Roja	Chi/Arg	C 5 Kg	54/66		I	10,90 12,10		9,70 9,90				
	Negra	Chi/Arg	C 5 Kg	48/52		I		10,10 11,79					
	Amarilla	Sudaf.	C 5 Kg.	A2A		I	9,00 12,10		8,10 8,10			10,40 10,40	
Alemania	Roja	Sudaf.	C 5 Kg	A-AA	C1	M	10,70 14,90		10,20 13,10	16,20 19,10	11,70 13,80		
	Roja	Chi/Arg	C 5 Kg	A-AA	C1	M	13,70 14,90		11,40 13,10	18,40 22,80	12,40 13,80		
G.Bretaña	Amarilla	Sudaf.	C 5 Kg	sd	sd	M	9,30 10,60		12,70 12,70	13,60 13,60	7,60 12,30		

	Roja	Sudaf.	C 5 Kg	sd	sd	M	10,00	11,40		9,00	14,60	16,10	16,10	9,80	9,80
	Roja	Chi/Arg	C 5 Kg	sd	sd	M	9,30	9,30		11,20	11,20	14,40	14,40	10,60	11,40
	Negra	Chi/Arg	C 10 Kg	sd	sd	M			<b>14,40</b>	<b>14,40</b>					
EE.UU.															
Phila.	Roja	Chi	C 8,2 Kg	40/60		I	10,00	14,00				22,00	28,00		
	Roja	Chi	C 8,2 Kg	70/80		I	10,00	12,00				18,00	22,00		
	Negra	Chi	C 8,2 Kg	48/60		I	8,00	12,00	<b>12,00</b>	<b>16,00</b>	18,00	20,00	24,00	26,00	
Otrs.Dest.	Negra	Chi	C 8,2 Kg	70/88		I	6,00	10,00	<b>10,00</b>	<b>14,00</b>	14,00	18,00	20,00	24,00	
	Roja	Chi	C10Kg	40/50		M	14,00	25,00	<b>14,00</b>	<b>28,00</b>	20,00	34,00	42,00	50,00	19,00 34,00
	Roja	Chi	C10Kg	52/72		M	13,00	25,00	<b>13,00</b>	<b>28,00</b>	16,00	29,00			16,00 30,00
	Negras	Chi	C10Kg	40/50		M	16,00	28,00	<b>18,00</b>	<b>26,00</b>	20,00	32,00	40,00	40,00	19,00 28,00
	Negras	Chil.	C10Kg	52/84	sd	M	16,00	27,00	<b>16,00</b>	<b>27,00</b>	19,00	26,00	30,00	34,50	18,00 26,00
<b>Durazno</b>															
UE															
Alemania	sd	Chi/Arg	C 5 Kg.	sd	sd	M	13,80	16,30						16,90	17,50
EE.UU.															
Phila.	Amarillo	Chi.	C 10 Kg	40/48	sd	I	12,00	16,00	<b>12,00</b>	<b>16,00</b>					
	Amarillo	Chi.	C 10 Kg	50/54	sd	I	10,00	14,00	<b>10,00</b>	<b>14,00</b>					
Otrs.Dest.	Amarillo	Chi.	C10Kg	40/50	sd	M	23,00	32,00	<b>26,00</b>	<b>32,00</b>					27,00 32,00
	Amarillo	Chi.	C10Kg	54/60	sd	M	23,00	30,00	<b>26,00</b>	<b>30,00</b>	17,00	19,00			
	Blanco	Chi.	C10Kg	54/60	sd	M	23,00	25,00							
<b>Nectarines</b>															
UE															
Alemania	sd	Chi/Arg	C 5 Kg.	sd	sd	M	13,50	20,20						16,90	17,50
G.Bretaña	sd	Sudaf.	C 2,5 Kg	sd	sd	M	4,30	4,30							
	sd	Chi	C 5 Kg.	sd	sd	M	12,00	12,10						13,30	13,90
EE.UU.															
Phila.	Amarillo	Chi.	C 10 Kg	40/48	sd	I	10,00	14,00	<b>10,00</b>	<b>14,00</b>					
	Amarillo	Chi.	C 10 Kg	50/54	sd	I	8,00	12,00	<b>8,00</b>	<b>12,00</b>					
Otrs.Dest.	Amarillo	Chi.	C10Kg	40/50	sd	M	10,50	24,00	<b>11,00</b>	<b>18,00</b>	12,00	20,00			20,00 24,00
	Amarillo	Chi.	C10Kg	52/60	sd	M	9,00	25,00	<b>9,00</b>	<b>25,00</b>					17,50 24,00
	Blanco	Chi.	C10Kg	40/50	sd	M	10,00	22,00	<b>10,00</b>	<b>14,00</b>	12,00	18,00			20,00 24,00
	Blanco	Chi.	C10Kg	52/60	sd	M	10,00	22,00	<b>10,00</b>	<b>24,00</b>					

I Precio importación (valor venta importador)

M Precio mayorista

### Europa:

**Ciruela:** Los ingresos son mínimos, y el mercado es mas selectivo en función de la calidad, donde los lotes de calidad adecuada se vendieron correctamente, no así la que presentó problemas de madurez. Los precios en dólares para la fruta sin problemas con algunas bajas, respecto a la semana anterior, y se mantienen superiores al año anterior e inferiores al 2014.

**Duraznos y Nectarinas:** Temporada finalizada, comienza la producción europea-

### Estados Unidos:

**Ciruela:** Demanda moderada, con reducción en los arribos, especialmente de ciruelas de pulpa roja. Los precios de importación con alguna suba para variedades negras, siendo inferiores al 2015 y bastante menores que el 2014; los precios mayoristas estables, siendo también inferiores al 2015 y bastante menores que el 2014.

**Duraznos:** Ya no se registran nuevos arribos, la temporada para el hemisferio sur terminó, aumenta la presencia de duraznos locales. A nivel mayorista se comercializan los últimos lotes, con precios estables respecto a la semana anterior, intermedio a los años previos.

**Nectarinas:** No hay nuevos arribos, le temporada esta finalizada, aumenta la presencia de la cosecha local. A nivel mayorista se comercializan los últimos lotes con precios con bajas especialmente para los lotes de menor calidad.

### MERCADOS DE ULTRAMAR FRUTA DE PEPITA

Se informa sobre precios en los mercados, obtenidos de Top Info Marketing SA, USDA y otras fuentes.

Secretaría de Fruticultura		Euro/Dólar	0,883	<b>0,885</b>	0,928	0,724	0,768			
Marcha del Negocio Frutícola		Real/Dólar	3,498	<b>3,556</b>	2,999	2,231	2,011			
		Rublo/Dólar	66,20	<b>66,09</b>	52,03	35,78	31,42			
Precios promedios			2015/206	<b>2015/206</b>	2014/2015	2013/2014	2012/2013			
Mercado	Variedad	Origen	Envase	Calibre	Tipo de precio	Sem 16 11/04-17/04 Dólar	<b>Sem 17 18/04-24/04 Dólar</b>	Sem 17 20/04-26/04 Dólar	Sem 17 21/04-27/04 Dólar	Sem 17 22/04-28/04 Dólar
<b>Peras (precios promedios)</b>										
UE										
Holanda	Will.	Arg	Ca15Kg.	56/80	I	14,80 16,50	<b>14,50 16,20</b>	15,10 17,70	15,10 16,40	19,00 19,70
	Will.	Arg	Ca15Kg.	90/100	I	10,80 14,80	<b>10,50 14,50</b>	13,40 15,10	14,40 15,10	18,40 19,00
	Will.	Arg	Ca18Kg	90/110	I	20,50 25,10	<b>20,20 24,50</b>	19,40 22,60	19,90 24,00	24,30 26,30
	Will.	Arg	Ca18Kg	110/135	I	19,40 20,50	<b>19,00 20,00</b>			
	Packhams	Arg	Ca15Kg.	56/80	I	15,40 17,10	<b>15,40 16,80</b>	15,60 17,20	18,50 19,50	19,70 21,70
	Packhams	Arg	Ca15Kg.	90/120	I	14,30 16,00	<b>14,20 15,60</b>		17,80 18,80	
	Packhams	Arg	Ca18Kg	90/110	I		<b>18,80 20,50</b>			
	AbateF.	Arg	Ca.7 Kg		I	10,30 12,00	<b>10,00 12,00</b>	8,30 12,90	9,60 14,40	11,50 15,80
	AbateF.	Arg	Ca10 Kg	35/50	I	14,80 18,20	<b>14,00 18,20</b>	11,80 15,10		
	Packhams	Sud.	Ca12,5Kg	48/70	I	12,50 13,70	<b>12,00 13,50</b>	12,90 13,40	15,10 16,80	17,10 18,40
	Packhams	Sud.	Ca12,5Kg	80/112	I	10,00 12,50	<b>9,80 12,00</b>	11,80 12,40	14,40 16,10	17,10 17,80
	AbateF.	Sud.	Ca.7 Kg		I	9,10 12,50	<b>9,30 12,50</b>	6,50 11,80	8,20 13,00	9,90 15,10
	AbateF.	Sud.	Ca12,5Kg	45/100	I	14,30 16,50	<b>13,50 15,50</b>	16,10 18,30	18,50 21,20	
	Forelle	Sud.	Ca.7 Kg	25/67	I	11,40 14,30	<b>11,40 14,20</b>	10,80 12,40	15,10 17,10	15,80 17,80
	Forelle	Sud.	Ca12,5Kg	45/100	I	19,40 23,90	<b>19,00 23,30</b>	19,40 21,50	22,60 24,70	
	Packhams	Chile	Ca15Kg.	56/80	I	15,40 17,10	<b>15,40 16,80</b>		18,50 19,50	20,40 22,40
	Packhams	Chile	Ca15Kg.	90/100	I	14,30 16,00	<b>14,20 15,60</b>	15,60 17,20	17,80 18,80	19,70 21,70
	AbateF.	Chile	Ca.7 Kg		I	9,10 12,50	<b>8,80 12,50</b>		8,20 13,00	
	AbateF.	Chile	Ca10Kg		I	14,80 18,20	<b>14,80 18,20</b>	11,80 15,10	16,40 18,50	18,40 19,70
	Forelle	Chile	Ca.7 Kg	30/60	I	11,40 14,30	<b>11,40 14,20</b>	10,80 12,40	15,10 17,10	
	Forelle	Chile	Ca12,5Kg	45/100	I	19,40 23,90	<b>19,00 23,00</b>	19,40 21,50	20,50 22,60	25,00 26,30
Alemania	Will.	Arg	Ca12,5Kg	60/90	M	25,10 28,20	<b>25,00 29,00</b>			
	B. Chretien	Sud.	Ca12,5Kg	52/90	M	14,80 18,20	<b>14,80 18,50</b>			
	Rosemarie	Sud.	Ca12,5Kg	52/100	M	20,50 29,60		20,40 23,70	16,40 19,90	15,80 23,70

	Rosemarie	Sud.	Ca.7 Kg		M	16,50	18,80									
	Packhams	Sud.	Ca12,5Kg	52/90	M	14,30	16,50	<b>14,20</b>	<b>16,50</b>	15,10	17,20			21,90	21,90	
	Forelle	Sud.	Ca.7 Kg	35/50	M	15,40	17,70	<b>15,30</b>	<b>17,60</b>	15,10	17,20	16,40	19,20	22,40	26,30	
	AbateF.	Chile	Ca.10 Kg		M	19,40	20,50	<b>19,30</b>	<b>20,50</b>	20,40	23,10			23,70	26,30	
	Forelle	Arg/Chi	Ca.7 Kg	35/50	M			<b>18,80</b>	<b>18,80</b>							
Francia	Conference	Belg	Kg	70/80	M	1,13	1,35	<b>1,13</b>	<b>1,36</b>	1,23	1,34	1,24	1,73	2,21	2,47	
	Will.	Arg	Kg	70mm	M	1,80	1,97	<b>1,81</b>	<b>1,98</b>	1,66	1,77	1,52	1,66	2,02	2,21	
	Will.	Sud.	Kg	70mm	M	1,41	1,52	<b>1,41</b>	<b>1,53</b>			1,45	1,59	1,89	2,08	
	Comice	Sud.	Kg	65/85	M	2,37	2,59	<b>2,37</b>	<b>2,60</b>	1,93	2,15	2,21	2,76			
Italia	Kaiser	Local	Kg.		FM	0,83	1,40	<b>0,80</b>	<b>1,40</b>	1,00	1,00	1,23	1,23	1,57	1,57	
	Conference	Local	Kg.		FM			<b>0,79</b>	<b>1,30</b>	0,92	0,92			1,50	1,50	
	Decana	Local	Kg.		FM	1,02	1,25									
Rusia (Moscú)	Will.	Arg	Ca18Kg	70/100	M	25,50	25,50	<b>26,20</b>	<b>26,20</b>	35,70	35,70	34,17	34,17	35,67	35,67	
	R.Bart	Arg	Ca18Kg	70/110	M	30,00	30,00	<b>29,70</b>	<b>29,70</b>			34,17	34,17	35,67	35,67	
	D'Anj/P.T.	Arg	Ca18Kg	70/100	M			<b>27,94</b>	<b>27,94</b>			32,49	33,61	34,94	34,94	
	Abate F	Arg/Chi	Ca10Kg		ID	18,00	20,25	<b>17,60</b>	<b>19,40</b>					23,10	26,30	
	Pack.	Sud.	Ca12,5Kg		ID	17,25	17,25	<b>17,50</b>	<b>17,50</b>							
	Conference	Fr/Bel/Hi	Kg		ID	1,56	1,63	<b>1,65</b>	<b>1,75</b>	1,76	1,78	1,91	1,91	2,35	2,46	
USA	Will.	Arg.	Ca18Kg	70/80	I	28,00	30,00	<b>28,00</b>	<b>30,00</b>			32,00	34,00	28,00	30,00	
	Will.	Arg.	Ca18Kg	90/100	I	24,00	28,00	<b>22,00</b>	<b>28,00</b>			28,00	32,00	24,00	28,00	
	Will.	Arg.	Ca18Kg	110/120	I	22,00	24,00					26,00	28,00	20,00	24,00	
	Will.	Chi	Ca18Kg	70/80	I	26,00	28,00	<b>26,00</b>	<b>28,00</b>					24,00	28,00	
	Will.	Chi	Ca18Kg	90/100	I	18,00	26,00	<b>18,00</b>	<b>26,00</b>					22,00	26,00	
	Will.	Chi	Ca18Kg	110/120	I	16,00	18,00	<b>16,00</b>	<b>18,00</b>					18,00	22,00	
	Bosc	Chi	Ca18Kg	70/80	I	23,00	25,00	<b>23,00</b>	<b>25,00</b>	26,00	28,00	23,00	25,00	30,00	33,00	
	Bosc	Chi	Ca18Kg	90/100	I	19,00	23,00	<b>19,00</b>	<b>23,00</b>	20,00	24,00	19,00	23,00	26,00	30,00	
	Will.	Arg.	Ca18Kg	70/80	M	28,00	46,00	<b>24,00</b>	<b>45,00</b>	28,00	45,00	32,00	48,00	32,50	44,00	
	Will.	Arg.	Ca18Kg	90/100	M	24,00	40,00	<b>24,00</b>	<b>40,00</b>	24,00	38,00	30,00	43,00	28,00	38,00	
	Will.	Arg.	Ca18Kg	110/120	M	26,00	36,00	<b>24,00</b>	<b>36,00</b>	22,00	30,00	30,00	33,00	26,00	32,00	
	Will.	Arg.	Ca18Kg	Organ.	M	40,00	55,00	<b>40,00</b>	<b>48,00</b>	29,00	36,50	45,00	58,00	49,50	54,00	
	Pack.	Arg.	Ca18Kg	70/80	M	31,00	32,00	<b>31,00</b>	<b>32,00</b>					34,00	38,00	
	Pack.	Arg.	Ca18Kg	90/100	M			<b>28,00</b>	<b>28,00</b>			39,00	39,00	34,00	38,00	
	B.Bosc	Arg.	Ca18Kg	70/100	M	24,00	38,00	<b>24,00</b>	<b>38,00</b>	32,00	38,00	40,00	45,00	34,00	45,00	
	Forelle	Arg.	Ca 9 Kg.			M			<b>22,00</b>	<b>23,00</b>	32,00	38,00	36,00	38,50	30,00	38,50
	Will.	Chi	Ca18Kg	70/80	M	30,50	35,00	<b>30,50</b>	<b>35,00</b>							
	Will.	Chi	Ca18Kg	90/100	M	26,50	32,00	<b>24,00</b>	<b>34,00</b>	28,00	32,00			35,00	37,00	
	Pack.	Chi	Ca18Kg	70/100	M	28,00	28,00	<b>22,50</b>	<b>32,00</b>	36,00	36,00	30,00	46,00	30,00	37,00	
	Bosc	Chi	Ca18Kg	70/80	M	28,00	36,00	<b>30,00</b>	<b>38,00</b>	30,00	34,00	34,00	40,00	40,00	44,00	
	Bosc	Chi	Ca18Kg	90/100	M	24,00	35,00	<b>26,00</b>	<b>34,00</b>	26,00	33,00	26,00	42,00	34,00	43,00	
	Forelle	Chi	Ca 9 Kg.			M	36,00	45,00	<b>32,00</b>	<b>42,00</b>	32,00	38,00	28,00	40,00	34,00	40,00
	D'Anjou	Local	Ca19Kg	80/90	M	28,00	42,00	<b>28,00</b>	<b>42,00</b>	24,00	36,00	25,00	38,00	30,00	40,00	

	B.Bosc	Local	Ca19Kg	80/100	M	26,00	45,00	<b>26,00</b>	<b>44,00</b>	24,00	40,00	23,00	39,00	34,00	49,00
	BB / DA	Local	Ca19Kg	Organ.	M	54,50	59,50	<b>54,50</b>	<b>59,50</b>					62,00	62,00
Mexico	D'Anjou	Imp.	Ca.20 kg	100	M	38,96	44,69	<b>39,37</b>	<b>45,16</b>	29,81	31,10	33,66	35,19	36,68	38,31
<b>Manzanas (precios promedios)</b>															
UE															
Holanda	R.Gala	Arg	Ca18Kg	80/100	I	25,10	26,80	<b>25,00</b>	<b>26,50</b>	21,50	23,10	27,10	29,20	28,90	30,30
	R.Gala	Arg	Ca18Kg	110/135	I	23,90	25,70	<b>23,50</b>	<b>25,40</b>	18,80	21,50	23,60	25,70	25,00	28,30
	R.Gala	Chile	Ca18Kg	70/100	I	25,10	26,80	<b>25,00</b>	<b>26,50</b>	21,50	23,10	27,10	29,20	28,90	30,30
	R.Gala	Chile	Ca18Kg	110/135	I	23,90	25,70	<b>23,50</b>	<b>25,40</b>	18,80	21,50	23,60	25,70	25,00	28,30
	R.Gala	Brasil	Ca18Kg	90/110	I	19,40	21,70	<b>19,50</b>	<b>21,60</b>	18,30	19,90	22,90	23,60	25,00	27,60
	R.Gala	Brasil	Ca18Kg	110/150	I			<b>18,20</b>	<b>20,50</b>	17,20	17,70	20,80	22,20	22,40	24,30
	R.Gala	N.Zel.	Ca18Kg	80/135	I			<b>27,80</b>	<b>30,10</b>	23,70	25,80	30,60	34,70	31,60	36,80
	Golden Del.	Francia	Kg.	72/114	M	0,75	1,03	<b>0,77</b>	<b>1,05</b>	0,81	1,04	1,21	1,46	1,27	1,55
	Red	Francia	Kg.	72/113	M	0,74	1,03	<b>0,80</b>	<b>1,10</b>	0,93	0,99				
	Granny	Francia	Kg.	72/113	M	0,66	1,10	<b>0,70</b>	<b>1,10</b>	0,77	1,05	1,04	1,23		
	Braeburn	Francia	Kg.	100	M	0,94	0,94								
	Pink Lady	Italia	Kg.	70/80	M	1,67	1,84	<b>1,68</b>	<b>1,80</b>						
Alemania	R.Gala	Arg	Ca18Kg	80/110	M	29,60	31,90	<b>29,50</b>	<b>31,80</b>	28,00	30,10			35,50	39,50
	R.Gala	Bra.	Ca18Kg	80/110	M			<b>26,10</b>	<b>28,40</b>	22,60	25,40				
	R.Gala	Chile	Ca18Kg	80/110	M	29,60	31,90	<b>29,50</b>	<b>31,80</b>	28,00	20,10			35,50	39,50
	Granny	Chile	Ca18Kg	110/135	M			<b>31,80</b>	<b>37,50</b>	30,10	30,60			32,90	39,50
Francia	Golden D.	Francia	Kg	70/80mm	M	1,30	2,03	<b>1,30</b>	<b>2,06</b>	0,75	1,29	1,11	1,73	1,11	2,08
	Red Del.	Francia	Kg	80/85mm	M	1,41	1,58	<b>1,41</b>	<b>1,58</b>	1,18	1,29			2,01	2,15
	Granny	Francia	Kg	75/85mm	M	1,47	1,69	<b>1,47</b>	<b>1,69</b>	1,34	1,45	1,80	2,21	2,08	2,34
	PLady/Cpink	Francia	Kg	70/80mm	M	2,37	2,54	<b>2,37</b>	<b>2,54</b>	1,93	2,15	2,90	3,18		
Italia	Golden	Local	Kg.	80/85	FM	0,40	0,67	<b>0,40</b>	<b>0,68</b>	0,54	0,54	0,85	0,85	0,85	0,85
	Granny	Local	Kg.	80/85	FM	0,61	0,69	<b>0,61</b>	<b>0,69</b>	0,52	0,52	0,80	0,80	1,14	1,14
	Red	Local	Kg.	80/85	FM	0,54	0,76	<b>0,54</b>	<b>0,76</b>	0,66	0,66	0,88	0,88	1,06	1,06
	PLady/Cpink	Local	Kg.	80/85	FM	0,57	1,39	<b>0,56</b>	<b>1,39</b>						
Rusia (Moscú)	Granny	Eu	Kg	sd	ID	1,26	1,26	<b>1,30</b>	<b>1,30</b>	1,40	1,69	1,42	1,90	1,57	2,20
	Idared	Eu	Kg	sd	I	1,00	1,00	<b>1,00</b>	<b>1,00</b>						
	R.Gala	Arg/Chi	Ca18Kg	sd	ID	27,93	27,93	<b>29,10</b>	<b>29,30</b>			31,37	32,49	31,50	31,50
	Granny	Chi	Ca18Kg	70/100	I			<b>28,69</b>	<b>28,69</b>			30,81	33,05	41,04	41,04
	Golden	Sud.	Ca18Kg	70/100	I			<b>24,92</b>	<b>24,92</b>					33,66	33,66
USA	R.Gala	Chile	Ca18Kg	70/100	I	22,00	28,00	<b>22,00</b>	<b>28,00</b>	18,00	22,00	26,00	32,00	28,00	32,00
	R.Gala	Chile	Ca18Kg	70/100	M	28,00	46,00	<b>29,00</b>	<b>48,00</b>	24,00	34,00	28,00	45,00	30,00	42,00
	R.Gala	Chile	Ca18Kg	110/120	M			<b>24,00</b>	<b>31,00</b>					26,00	36,00
	R.Gala	Local	Ca19Kg	72/100	M	26,00	52,00	<b>26,00</b>	<b>52,00</b>	18,00	36,00	22,00	48,00	25,00	45,00
	Granny	Local	Ca19Kg	72/100	M	24,00	48,00	<b>25,00</b>	<b>48,00</b>	15,00	36,00	20,00	44,50	24,00	46,00
	Red Del.	Local	Ca19Kg	72/100	M	18,00	36,00	<b>18,00</b>	<b>36,50</b>	12,00	30,50	17,00	35,00	20,00	36,00
	PLady/Cpink	Local	Ca19Kg	72/100	M	28,00	60,00	<b>28,00</b>	<b>50,00</b>	20,00	48,00	35,00	52,00	25,00	56,50



	RG / PL	Local	Ca19Kg	Organ.	M	64,00	84,00	58,00	85,00	55,00	77,50	72,00	80,00	41,00	65,00
	RD / GS	Local	Ca19Kg	Organ.	M	49,50	84,00	49,50	84,00	38,00	67,00	37,00	72,50	32,00	63,00
Mexico	Red	Imp.	Ca19Kg	125	M	29,80	31,52	28,95	31,85	24,62	25,92	29,07	32,90	27,71	30,97
	Golden		Ca19Kg	100	M	35,53	38,39	35,90	38,79	23,98	27,22	30,60	35,19	28,53	32,60

I-Precio ofrecido p/importadores; M-Precio mayorista; O-Precio origen; FM-Franco empaque; C-Consumidor

### Europa:

**Pera:** Para las peras locales, la Abate italiana prácticamente ha sido colocada, quedando pequeños saldos, mientras que la Conference, si bien mantiene stock elevados, las ventas son activas, con lo que se espera poder colocarlas. Para mantener activas las ventas se hace sobre la base de bajos precios.

Para las peras del hemisferio sur, el nivel de arribo se ubica algo inferior a años anteriores. Respecto a las principales variedades, en Williams ya no hay nuevos arribos y se colocan los saldos existentes, siendo reducido el nivel de negocio en el norte de Europa y activo en el sur; los precios se ajustan y en dólares son algo inferiores a años anteriores; hay dificultad para colocar los calibres chicos y los lotes maduros, ya que se reemplaza por otras variedades. En Abate Fetel, los volúmenes arribados se mantienen levemente por debajo del 2015 y 2014, y ha comenzado su incorporación en el canal comercial al finalizar las italianas, por lo que su salida es mas activa, los precios se muestran equilibrados, y en dólares son similares al año anterior, inferior al 2014. En Packhams los arribos se han reducido en las últimas semanas, pero dado los mayores arribos en las primeras semanas y las insuficientes ventas, se han acumulado importantes stocks en los puertos de Holanda-Bélgica; el mercado se desarrolla con lentitud, debido al bajo ritmo de venta, ya que varias cadenas no las han incorporado, continuando con las Conference; los precios en dólares son similares o levemente inferiores al 2015 e inferiores al 2014. En D'Anjou hubo arribos importantes en abril, pero en el total son inferiores a años anteriores. Para la Forelle, los ingresos se mantienen intermedio a los dos años anteriores, con un mercado favorable, lo que permite precios en dólares mejores al año anterior, aunque inferiores al 2014.

**Manzana:** Para la manzana local el mercado continúa caracterizado por los muy elevados stocks, calidades heterogéneas y gran disparidad entre variedades, calidades y regiones. El problema cualitativo lleva a que parte del stock ya no es aceptado en el mercado fresco, los supermercados no lo quieren y tampoco se logra ubicar en otros canales, a pesar de su bajo precio; por otro lado los precios de la industria son demasiado bajos para ser una alternativa válida.

Para la manzana del hemisferio sur, los arribos continúan desarrollándose en niveles similares a levemente superiores al 2015. Respecto a las principales variedades, en Gala, el total arribado a la fecha es menor a otras temporadas (Chile algo mas que en el 2015, Argentina y Sudáfrica algo menos y Nueva Zelanda con una semana de atraso), con un mercado que se activa dado que se reemplaza a las locales, pero como esto ocurrió un poco mas tarde que otros años se acumuló algo de stock, por lo que los precios se ajustaron levemente, y en dólares son superiores al 2015 e inferiores al 2014. Para la Braeburn, por los mayores stocks la temporada europea finalizará más tarde de lo habitual, siendo hasta ahora bastante limitado el ingreso de las australes. En Red Delicious los arribos se ubican intermedio a los años previos y el mercado comienza a aliviarse ante la salida hacia los países árabes de las locales que permite reducir stock. En Granny Smith, la situación sigue difícil y por ahora los ingresos son muy acotados. Para las Patentadas, muestran una evolución positiva (Pink Lady, Kanzi, Jazz), su oferta crece y también crece la demanda, y el ritmo de venta depende en gran medida de

---

las promociones; para los próximos días se esperan las primeras Pink Lady de Sudáfrica y Jazz de Nueva Zelanda.

**Rusia:**

Pera: Los arribos continúan por encima del 2015 (+20%), pero sin alcanzar al 2014 (-6%) y aún menos al 2013 (-25%). En Williams, como también se dio en el 2015 y 2014, en la primera semana de mayo arriban los últimos volúmenes de mayor importancia, los precios en dólares continuaron mejorando levemente, hecho habitual hacia el fin de la temporada, resultando inferiores a las temporadas pasadas. En Packhams hubo arribos importantes, ubicándose los mismos por encima de los dos últimos años. Se mantiene una presencia acotada de Conference europea, con precios en alza, aunque inferiores a las temporadas pasadas (en dólares)

Manzana: Para la manzana del hemisferio sur, comienzan los arribos importantes, siendo hasta ahora algo inferiores al 2015. En Gala los arribos se mantienen levemente por encima del 2014, pero quedando lejos del 2015, y en los precios se notó una mejora. En Granny Smith, los arribos hasta ahora son reducidos.

**Estados Unidos:**

Pera: Para la pera local, buena demanda, con mercado estable y precios mayoristas similares a la semana anterior, que son algo superiores a los años anteriores. Buena oferta de pera Williams de Argentina, menor cantidad de Chile, algo de B. Bosc y Packhams. Para la Williams (Bartlett) de Argentina, los precios de importación estables respecto a la semana anterior, similares al 2015 e inferiores al 2014; los mayoristas con algunas bajas leves, y también similares al 2015 e inferiores al 2014, comenzando a encontrarse lotes con precios bajos por calidad. La B. Bosc con precios similares al 2014, inferiores al 2015. Las primeras Packhams ofrecidas a precios inferiores de los años previos.

Manzana: Para la manzana local, con demanda buena a moderada, con precios mayoristas que permanecen estables, superiores al 2015 y levemente superiores al 2014. Para la Gala de Chile, los precios de importación estables respecto a la semana anterior, quedando superiores al 2015 y debajo de los del 2014; y los mayoristas con algunas subas, siendo superiores al 2015 y similares al 2014.

---

## MERCADO CONTINENTAL

### BRASIL

Precios mayoristas promedios del mercado de San Pablo y otros mercados de Brasil (CEASA).

**Pera:** Presencia de peras importadas, variedades Williams, D'Anjou, Packhams y Rocha. En el comparativo con la semana anterior, los precios mayoristas en reales, para Williams estable el mínimo y con bajas en el máximo; en D'Anjou con bajas en el mínimo y estable el máximo; medidos en dólares, en Williams subió levemente el mínimo y bajo el máximo, y en D'Anjou bajó el mínimo y subió levemente el máximo. Comparados con igual semana del año pasado, para ambas variedades son superiores tanto en reales como en dólares.

Precios Mayoristas en dólares								
Variedad	Envase	Precio	Real/dólar	3,498	Real/dólar	3,556	Real/dólar	2,999
<b>Pera</b>			<b>Sem 16-16</b>		<b>Sem 17-16</b>		<b>Sem 17-15</b>	
Williams	Ca. 19 Kg	May.	29,88	36,83	29,39	35,32	26,73	30,98
D'Anjou	Ca. 19 Kg	May.	30,47	34,66	28,48	34,09	28,44	32,75
Packhams	Ca. 19 Kg	May.	25,37	32,59	26,72	30,72	26,92	33,26
<b>Manzana</b>			<b>Sem 16-16</b>		<b>Sem 17-16</b>		<b>Sem 17-15</b>	
Red Delicious	Ca. 19 Kg	May.	32,70	37,81	31,95	36,81	30,09	38,39
Royal Gala	Ca. 19 Kg	May.	25,04	34,49	26,72	31,79	20,59	27,24
Fuji	Ca. 19 Kg	May.	27,16	36,40	26,72	34,62	20,59	27,18
<b>Fruta de carozo</b>			<b>Sem 16-16</b>		<b>Sem 17-16</b>		<b>Sem 17-15</b>	
Ciruela (importado)	Por Kg.	May.	1,64	2,14	1,63	2,11	1,75	2,31
Durazno (importado)	Por Kg.	May.	1,74	2,29	1,41	2,00	2,10	2,30
Nectarina (importado)	Por Kg.	May.	1,78	2,14	1,64	2,11	1,33	2,00

**Manzana:** Presencia de importada con Red Delicious y algo de Granny y Gala, y de origen local Gala y Fuji. Para la Red Delicious el precio mayorista en reales comparado con la semana pasada con bajas, ocurriendo lo mismo en dólares; y comparados con la temporada anterior a igual semana, en reales son superiores, y en dólares el máximo es inferior y el mínimo algo superior. Para la manzana local en reales, respecto a la semana pasada, en Gala subió el mínimo y bajó el máximo, y en Fuji, estable el mínimo y bajas en el máximo, y comparados con el año anterior son superiores.

**Fruta de carozo:** Se reduce la presencia de fruta importada, particularmente de duraznos y nectarinas. Los precios mayoristas en dólares para la fruta importada con respecto a la semana pasada, con bajas leves en todos los carozos; y comparados con al año anterior en ciruela y duraznos son inferiores, y en nectarinas superiores.

### MERCADO INTERNO BS. AS.

**Precios en góndola** (semana 17 del 18/04 al 24/04: Precios al público de las principales cadenas en Ciudad de Bs.As. y Zona Norte Gran Bs.As. Fuente: Top Info Marketing SA).

Se incrementa la presencia de las frutas cítricas.

**Peras:** Se sostiene una buena presencia de pera Williams, disminuye la presencia de Rojas, aumentan levemente las cantidades de Abate y B. Bosc, y algo de Asiáticas. La calidad es variable, se presentan sueltas y pequeñas cantidades de Williams en bolsa. Los precios, comparados con la semana pasada, en general con algunas bajas, siendo superiores al 2015.

**Manzanas:** Oferta amplia, con buena presencia de Red Delicious, que aumenta día a día, buena cantidad de Granny, disminuye la presencia de Gala, y pequeñas cantidades de Golden. La calidad es variable. La Red se ofrece suelta, en bolsitas, en Baf, con presencia de calidades y tamaños diferentes; los precios con algunas bajas, variando según calidad, y comparados con el año anterior a igual semana, son superiores. La Granny se ofrece suelta y en Baf, con precios también con algunas bajas, y comparados con el año anterior, son superiores. En Gala, los precios variables según calidad, y comparados con el año anterior son superiores.

Sem17	PERA (\$/Kg)							
	Williams		Roja		Abate/B.Bosc		Asiatica	
Primera	17,99	29,90	22,90	29,99	22,90	29,90	59,00	114,90
Oferta	15,99	15,99						
Bolsa	30,99	30,99						

Sem17	MANZANA (\$/Kg)					
	Red Delicious		Granny		Gala	
Primera	20,99	49,90	45,99	45,99	36,90	36,90
Comercial	18,99	28,99	29,99	39,99	22,90	22,90
Oferta	19,99	19,99			17,90	22,90
Chica	19,99	29,99				
Bolsa	27,90	27,90			26,99	26,99
Baf	48,90	59,99	48,90	49,90		

**Carozo:** Se reduce la presencia de la fruta de carozo, solo presencia de Ciruelas, con variedades rojas y negras, con precios para rojas entre 36,90 a 54,90 \$/Kg.; y en negras entre 34,99 a 54,90 \$/Kg..

**Precios del Mercado Central de Bs. As.:** Según publicación del MCBA

MERCADO CENTRAL DE BS.AS. (Precios por Kg)								15-Abr			22-Abr			%MOPK
ESP	VAR	PROC	ENV	KG	CAL	TAM	GRA	MAPK	MOPK	MIPK	MAPK	MOPK	MIPK	Variac.
MANZANA	GOLDEN DEL	R. NEGRO	CA	20	EL	113/125		14,00	13,50	12,50	13,50	13,00	12,50	-3,70%
MANZANA	GRANNY SMI	RNGRO	CA	20	EL	080/100	ATM	18,50	18,00	17,00	18,00	17,50	17,00	-2,78%
MANZANA	GRANNY SMI	R. NEGRO	CA	20	EL	100/125		15,50	15,00	14,50	15,50	15,00	14,50	0,00%
MANZANA	GRANNY SMI	R. NEGRO	JA	18	CL	125/150		12,78	12,22	11,67	12,78	12,22	11,11	0,00%
MANZANA	GRANNY SMI	R. NEGRO	JA	20	EL	088/113		13,50	12,50	12,00	13,00	12,50	12,00	0,00%
MANZANA	RED DELICI	RNGRO	CA	20	EL	088/113		16,00	15,50	15,00	16,50	16,00	15,50	3,23%
MANZANA	RED DELICI	RNGRO	CA	20	EL	125/138		14,50	14,00	13,50	14,50	14,05	13,50	0,36%
MANZANA	RED DELICI	R. NEGRO	JA	20	CL	088/113		12,50	12,00	11,00	12,50	12,00	11,50	0,00%
MANZANA	RED DELICI	R. NEGRO	JA	20	EL	088/113		15,00	14,25	13,50	15,00	14,00	13,00	-1,75%
MANZANA	ROYAL GALA	RNGRO	CA	20	EL	088/113		11,00	10,50	10,00	13,00	12,00	11,50	14,29%
MANZANA	ROYAL GALA	RNGRO	JA	18	EL	125/138		9,44	8,89	8,33	11,39	10,83	10,00	21,82%
<b>MANZANA</b>	<b>Prom.Esp.</b>			<b>0</b>				<b>0,00</b>	<b>13,31</b>	<b>0,00</b>	<b>0,00</b>	<b>13,55</b>	<b>0,00</b>	<b>1,80%</b>
PERA	PACKHAMS	MZA	JA	18	CL	090/120					8,33	8,06	7,22	
PERA	WILLIAMS	MENDOZA	JA	18	EL	090/110		8,89	8,33	7,78	8,89	8,33	7,78	0,00%
PERA	WILLIAMS	RNGRO	CA	10	EL	100/120		11,00	10,00	9,00	11,00	10,00	9,00	0,00%
PERA	WILLIAMS	RNGRO	CA	18	EL	090/110		9,44	8,61	7,78	10,00	8,89	8,33	3,25%
PERA	WILLIAMS	RNGRO	CA	18	EL	100/120	PIN	7,78	7,22	6,39	8,33	7,78	6,67	7,76%
PERA	WILLIAMS	RNGRO	JA	18	CL	100/120	PIN	7,22	6,67	6,11	7,22	6,67	6,11	0,00%
<b>PERA</b>	<b>Prom.Esp.</b>			<b>0</b>				<b>0,00</b>	<b>8,17</b>	<b>0,00</b>	<b>0,00</b>	<b>8,29</b>	<b>0,00</b>	<b>1,47%</b>

MERCADO CENTRAL DE BS.AS. (Precios por Kg)								15-Abr			22-Abr			%MOPK
ESP	VAR	PROC	ENV	KG	CAL	TAM	GRA	MAPK	MOPK	MIPK	MAPK	MOPK	MIPK	Variac.
ACEITUNA		MZA	BO	5	EL	MED	VER	30,00	28,00	25,00	33,00	32,00	29,00	14,29%
<b>ACITUNAA</b>	<b>Prom.Esp.</b>			<b>0</b>				<b>0,00</b>	<b>28,00</b>	<b>0,00</b>	<b>0,00</b>	<b>32,00</b>	<b>0,00</b>	<b>14,29%</b>
ANANA	PIÑA	ECUA	CA	18	EL	010/013	PIN	22,78	22,22	21,67	23,33	22,50	21,67	1,26%
<b>ANANA</b>	<b>Prom.Esp.</b>			<b>0</b>				<b>0,00</b>	<b>22,22</b>	<b>0,00</b>	<b>0,00</b>	<b>22,50</b>	<b>0,00</b>	<b>1,26%</b>
BANANA	CAVENDISH	BOL	CA	20	EL	GDE	PIN	11,00	10,50	10,00	11,50	11,00	10,50	4,76%
BANANA	CAVENDISH	BOL	CA	20	EL	MED		10,50	10,00	9,50	10,50	10,00	9,50	0,00%
BANANA	CAVENDISH	ECUA	CA	18	EL	GDE	PIN	17,22	16,67	15,00	16,67	16,11	15,00	-3,36%
BANANA	CAVENDISH	ECUA	CA	20	EL	MED	PIN	13,00	12,50	11,50	13,00	12,50	11,00	0,00%
BANANA	NANIKA	BRA	PE	22	EL	GDE		10,91	10,36	9,55	10,91	10,45	9,55	0,87%
BANANA	NANIKA	BRA	PE	22	EL	MED		10,23	9,77	9,09	10,00	9,54	9,09	-2,35%
BANANA	NANIKA	FORM	PE	22	EL	MED		7,27	7,05	6,82	7,27	7,05	6,36	0,00%
BANANA	NANIKA	PAR	PE	20	EL	MED	PIN	8,64	8,18	7,73	8,86	8,18	7,73	0,00%
BANANA	NANIKA	SAL	PE	22	EL	GDE		7,73	7,27	6,82	7,73	7,27	6,82	0,00%
<b>BANANA</b>	<b>Prom.Esp.</b>			<b>0</b>				<b>0,00</b>	<b>10,26</b>	<b>0,00</b>	<b>0,00</b>	<b>9,22</b>	<b>0,00</b>	<b>-10,14%</b>
CASTAÑA		RNGRO	BO	1	EL	GDE		72,00	69,00	66,00	70,00	67,00	64,00	-2,90%
CASTAÑA		RNGRO	BO	1	EL	MED		51,00	47,00	43,00	53,00	50,00	47,00	6,38%
<b>CASTAÑA</b>	<b>Prom.Esp.</b>			<b>0</b>				<b>0,00</b>	<b>58,00</b>	<b>0,00</b>	<b>0,00</b>	<b>58,50</b>	<b>0,00</b>	<b>0,86%</b>
CIRUELA	ANGELENO	CHILE	CA	10	EL	GDE		30,00	29,00	27,50	30,00	29,00	28,00	0,00%
CIRUELA	ANGELENO	MDZA	CA	10	EL	GDE		27,00	25,50	24,00				
CIRUELA	ANGELENO	MDZA	CA	10	EL	MED		25,00	23,50	22,00	24,00	22,50	21,00	-4,26%
CIRUELA	AUTUMN GIA	RNGRO	BJ	10	EL	GDE					27,00	26,00	25,00	
CIRUELA	AUTUMN GIA	RNGRO	BJ	10	EL	MED					24,00	23,00	21,00	
CIRUELA	D'AGEN	MDZA	PE	14	EL	GNL		14,29	13,57	12,14	14,29	13,57	12,86	0,00%
CIRUELA	PRESIDENTE	MDZA	BJ	10	EL	MED		25,00	24,00	21,00				
<b>CIRUELA</b>	<b>Prom.Esp.</b>			<b>0</b>				<b>0,00</b>	<b>23,11</b>	<b>0,00</b>	<b>0,00</b>	<b>22,81</b>	<b>0,00</b>	<b>-1,30%</b>
COCO		BRA	CA	10	EL	MED		31,00	29,50	28,00	31,00	29,00	28,00	-1,69%
<b>COCO</b>	<b>Prom.Esp.</b>			<b>0</b>				<b>0,00</b>	<b>29,50</b>	<b>0,00</b>	<b>0,00</b>	<b>29,00</b>	<b>0,00</b>	<b>-1,69%</b>
DURAZNO	PAVIA MARZ	RNGRO	BJ	10	EL	GDE		22,00	21,00	19,00	20,00	19,00	17,50	-9,52%
DURAZNO	PAVIA MARZ	RNGRO	BJ	10	EL	MED		20,00	18,50	17,00	18,00	17,00	16,00	-8,11%
DURAZNO	PAVIA MARZ	RNGRO	CA	10	CL	GDE		16,00	15,00	13,00	15,00	14,00	13,00	-6,67%
DURAZNO	PAVIA MARZ	RNGRO	CA	10	CL	MED		13,00	12,00	11,00	13,00	12,00	11,00	0,00%
DURAZNO	SUMMERSET	RNGRO	CA	10	EL	MED		20,00	19,00	17,00	19,00	17,50	16,00	-7,89%
<b>DURAZNO</b>	<b>Prom.Esp.</b>			<b>0</b>				<b>0,00</b>	<b>17,10</b>	<b>0,00</b>	<b>0,00</b>	<b>15,90</b>	<b>0,00</b>	<b>-7,02%</b>
FRAMBUESA		BS. AS.	BJ	1	EL	MED		190,00	180,00	170,00	191,00	180,00	170,00	0,00%
<b>FRAMBUESA</b>	<b>Prom.Esp.</b>			<b>0</b>				<b>0,00</b>	<b>180,00</b>	<b>0,00</b>	<b>0,00</b>	<b>180,00</b>	<b>0,00</b>	<b>0,00%</b>
FRUTILLA		M.D.PL	CA	2	EL	GDE		82,50	79,00	75,00	110,00	105,00	95,00	32,91%
FRUTILLA		M.D.PL	CA	5	EL	GDE		80,00	78,00	74,00	98,00	96,00	94,00	23,08%
FRUTILLA		M.D.PL	CA	5	EL	MED		68,00	65,00	60,00				

<b>FRUTILLA</b>	<b>Prom.Esp.</b>			<b>0</b>				<b>0,00</b>	<b>74,00</b>	<b>0,00</b>	<b>0,00</b>	<b>100,50</b>	<b>0,00</b>	<b>35,81%</b>
GRANADA		MDZA	PE	12	EL	GNL		14,17	12,92	12,08	15,00	14,17	12,50	9,67%
GRANADA		SALTA	CA	4	EL	MED		22,50	21,25	20,00	20,75	20,00	18,50	-5,88%
<b>GRANADA</b>	<b>Prom.Esp.</b>			<b>0</b>				<b>0,00</b>	<b>17,09</b>	<b>0,00</b>	<b>0,00</b>	<b>17,09</b>	<b>0,00</b>	<b>0,00%</b>
HIGO		JUU	CA	2	EL	GDE		42,00	38,50	36,50	41,00	39,00	37,00	1,30%
<b>HIGO</b>	<b>Prom.Esp.</b>			<b>0</b>				<b>0,00</b>	<b>38,50</b>	<b>0,00</b>	<b>0,00</b>	<b>39,00</b>	<b>0,00</b>	<b>1,30%</b>
KAKI		BS. AS.	BA	4	EL	GDE		52,50	47,50	45,00	40,00	38,75	37,50	-18,42%
KAKI		BS. AS.	BJ	4	EL	MED		40,00	36,25	35,00	35,00	33,75	32,50	-6,90%
<b>KAKI</b>	<b>Prom.Esp.</b>			<b>0</b>				<b>0,00</b>	<b>41,88</b>	<b>0,00</b>	<b>0,00</b>	<b>36,25</b>	<b>0,00</b>	<b>-13,44%</b>
KIWI		BS. AS.	CA	12	EL	GDE		29,17	27,50	25,83	28,33	27,50	25,83	0,00
KIWI		BS. AS.	CA	12	EL	MED		25,00	24,17	21,67	24,17	23,33	20,83	0,00
KIWI		CHI	CA	10	EL	GDE		31,00	29,50	28,00	30,00	28,50	27,00	0,00
KIWI		CHI	CA	10	EL	MED		27,00	26,00	25,00	27,00	26,00	24,00	0,00
<b>KIWI</b>	<b>Prom.Esp.</b>			<b>0</b>				<b>0,00</b>	<b>26,79</b>	<b>0,00</b>	<b>0,00</b>	<b>26,33</b>	<b>0,00</b>	<b>-1,72%</b>
LIMON	EUREKA	JUJUY	CA	18	EL	125/138					10,56	10,00	8,89	
LIMON	EUREKA	MIS.	CA	20	EL	090/110		10,00	9,50	9,00				
LIMON	EUREKA	SALTA	CA	18	EL	090/125		10,56	10,00	8,89	10,00	9,44	8,33	-5,60%
LIMON	EUREKA	TUC	BO	15	EL	GNEL		6,33	5,80	5,53	6,00	5,67	5,33	-2,24%
LIMON	EUREKA	TUC	CA	18	EL	100/125	PIN	10,56	10,00	9,44	10,00	9,44	8,89	-5,60%
LIMON	EUREKA	TUC	CA	18	EL	125/138		10,00	9,44	8,33	9,44	8,89	8,33	-5,83%
LIMON	EUREKA	TUC	TO	18	CL	100/138		8,89	8,06	7,22	8,33	7,78	6,67	-3,47%
LIMON	GENOVA	CTES	PE	18	CL	090/125	PIN	9,44	8,61	7,78	8,06	7,78	7,22	-9,64%
LIMON	GENOVA	CTES	PE	20	EL	090/110		9,50	8,75	8,00	8,50	7,75	7,00	-11,43%
LIMON	GENOVA	CTES	PE	20	EL	120/140		8,50	8,00	7,50	7,50	7,00	6,50	-12,50%
LIMON	GENOVA	E. RIOS	PE	18	EL	090/120		10,56	10,00	8,89	9,44	8,89	8,33	-11,10%
<b>LIMON</b>	<b>Prom.Esp.</b>			<b>0</b>				<b>0,00</b>	<b>8,82</b>	<b>0,00</b>	<b>0,00</b>	<b>8,26</b>	<b>0,00</b>	<b>-6,35%</b>
MANDARINA	NOVA	E. RIOS	PE	18	EL	MED					8,33	7,22	6,39	
MANDARINA	OKITZU	CTES.	PE	18	EL	MED		5,00	4,44	4,17	4,17	3,89	3,44	-12,39%
MANDARINA	OKITZU	E. RIOS	PE	18	EL	GDE		5,56	5,00	4,44	4,89	4,44	3,89	-11,20%
MANDARINA	OKITZU	E. RIOS	PE	18	EL	MED		4,44	3,89	2,78	3,78	3,33	2,78	-14,40%
MANDARINA	OKITZU	MIS	JA	20	EL	MED		5,50	5,25	4,75				
<b>MANDARINA</b>	<b>Prom.Esp.</b>			<b>0</b>				<b>0,00</b>	<b>4,65</b>	<b>0,00</b>	<b>0,00</b>	<b>4,72</b>	<b>0,00</b>	<b>1,51%</b>
MANI		SAL	BO	5	EL	GNL		42,00	38,00	37,00	42,00	39,00	37,00	2,63%
<b>MANI</b>	<b>Prom.Esp.</b>			<b>0</b>				<b>0,00</b>	<b>38,00</b>	<b>0,00</b>	<b>0,00</b>	<b>39,00</b>	<b>0,00</b>	<b>2,63%</b>
MELON	ROCIO MIEL	RNGRO	PE	12	EL	GDE		10,83	10,00	9,17				
MELON	ROCIO MIEL	SJUAN	BJ	12	CL	MED		15,50	14,80	14,00				
MELON	ROCIO MIEL	SJUAN	PE	12	EL	MED		13,50	12,80	12,00				
MELON	ROCIO MIEL	SALTA	CA	10	EL	GDE	INV				18,00	16,00	15,00	
MELON	ROCIO MIEL	SALTA	CA	10	EL	MED	INV				15,00	14,00	13,00	
<b>MELON</b>	<b>Prom.Esp.</b>			<b>0</b>				<b>0,00</b>	<b>12,53</b>	<b>0,00</b>	<b>0,00</b>	<b>15,00</b>	<b>0,00</b>	<b>19,71%</b>

MEMBRILLO		MDZA	JA	18	CL	GNEL		9,44	8,89	8,33	10,56	9,44	8,89	6,19%
MEMBRILLO		MENDOZA	PE	18	EL	GDE					13,33	12,78	12,22	
<b>MEMBRILLO</b>	<b>Prom.Esp.</b>			<b>0</b>				<b>0,00</b>	<b>8,89</b>	<b>0,00</b>	<b>0,00</b>	<b>11,11</b>	<b>0,00</b>	<b>24,97%</b>
NARANJA	HAMLIN	JUJUY	PE	18	EL	090/120		15,00	14,44	13,89	12,22	11,67	11,11	-19,18%
NARANJA	HAMLIN	JUJUY	PE	18	EL	125/138		13,89	12,78	11,67	11,11	10,28	9,44	-19,56%
NARANJA	NAVEL LATE	ESP	PE	14	EL	070/080		26,43	25,00	24,29	29,29	28,57	27,86	14,28%
NARANJA	SALUSTIANA	E. RIOS	PE	20	CL	090/110					7,50	6,75	6,00	
NARANJA	SALUSTIANA	E. RIOS	PE	20	EL	090/110		13,00	12,50	12,00	10,50	9,50	8,50	-24,00%
NARANJA	SALUSTIANA	E. RIOS	PE	20	EL	120/140		10,50	10,00	9,50	8,50	7,50	6,50	-25,00%
NARANJA	VALENCIA	E. RIOS	PE	20	EL	090/110		21,50	21,00	20,50				
NARANJA	VALENCIA	E. RIOS	PE	20	EL	120/140		18,00	17,00	16,00				
NARANJA	VALENCIA	E. RIOS	TO	18	CL	090/110		13,89	13,33	12,78				
NARANJA	VALENCIA	ESP	PE	14	EL	060/070		25,00	23,93	22,86	30,00	29,29	28,57	22,40%
NARANJA	W.NAVEL	E. RIOS	PE	18	CL	120/140		12,22	11,67	11,11	10,56	9,72	8,89	-16,71%
NARANJA	W.NAVEL	E. RIOS	PE	18	EL	090/120		16,67	15,83	15,00	13,33	12,50	11,67	-21,04%
NARANJA	W.NAVEL	E. RIOS	PE	18	EL	120/140		13,89	12,78	12,22	11,11	10,56	10,00	-17,37%
<b>NARANJA</b>	<b>Prom.Esp.</b>			<b>0</b>				<b>0,00</b>	<b>15,86</b>	<b>0,00</b>	0,00	13,63	0,00	<b>-14,06%</b>
PALTA		CTES.	PE	10	CL	GNL		21,00	19,00	18,00	21,00	20,00	19,10	5,26%
PALTA		JUJUY	CA	5	EL	MED		46,00	42,00	40,00	46,00	44,00	42,00	4,76%
PALTA	HASS	CHI	CA	10	EL	GDE		81,00	80,00	78,00	81,00	79,00	78,00	-1,25%
PALTA	HASS	CHI	CA	10	EL	MED		75,00	73,00	71,00	75,00	73,00	71,00	0,00%
PALTA	HASS	JUJUY	CA	11	EL	GNL		42,73	41,82	40,91	43,64	42,73	40,91	2,18%
<b>PALTA</b>	<b>Prom.Esp.</b>			<b>0</b>				<b>0,00</b>	<b>51,16</b>	<b>0,00</b>	0,00	51,75	0,00	<b>1,15%</b>
PELON		RNGRO	PE	14	EL	GDE		19,29	17,86	16,43				
PELON	ARTIC SNOW	CHILE	CA	10	EL	GDE		30,00	28,00	26,00	30,00	28,00	27,00	0,00%
PELON	ARTIC SNOW	CHILE	CA	10	EL	MED		27,00	25,00	23,00	27,00	25,00	24,00	0,00%
<b>PELON</b>	<b>Prom.Esp.</b>			<b>0</b>				<b>0,00</b>	<b>23,62</b>	<b>0,00</b>	<b>0,00</b>	<b>26,50</b>	<b>0,00</b>	<b>12,19%</b>
PLATANO		ECUA	CA	15	EL	GNL	V/P	20,00	19,33	17,33	20,00	19,33	17,33	0,00%
<b>PLATANO</b>	<b>Prom.Esp.</b>			<b>0</b>				<b>0,00</b>	<b>19,33</b>	<b>0,00</b>	<b>0,00</b>	<b>19,33</b>	<b>0,00</b>	<b>0,00%</b>
POMELO	RUBY RED	SALTA	PE	18	EL	048/066		11,11	10,56	10,00	11,11	10,56	10,00	0,00%
POMELO	STAR RUBY	CHILE	PE	15	EL	050/060		18,67	18,00	16,67	18,67	18,00	16,67	0,00%
POMELO	STAR RUBY	E. RIOS	PE	18	EL	048/066		12,22	11,67	10,56	12,22	11,67	10,56	0,00%
POMELO	STAR RUBY	SALTA	CA	18	EL	048/066		12,22	11,67	11,11	12,22	11,67	11,11	0,00%
<b>POMELO</b>	<b>Prom.Esp.</b>			<b>0</b>				<b>0,00</b>	<b>12,98</b>	<b>0,00</b>	<b>0,00</b>	<b>12,98</b>	<b>0,00</b>	<b>0,00%</b>
SANDIA		BS. AS.	GR	0	CL	GDE		5,70	5,40	5,00	5,70	5,40	5,00	0,00%
<b>SANDIA</b>	<b>Prom.Esp.</b>			<b>0</b>				<b>0,00</b>	<b>5,40</b>	<b>0,00</b>	<b>0,00</b>	<b>5,40</b>	<b>0,00</b>	<b>0,00%</b>
UVA	CEREZA	MDZA	BA	12	EL	GNL		11,67	10,42	9,17	11,67	10,42	9,17	0,00%
UVA	CEREZA	SJUAN	BA	12	CL	GNL		10,00	9,17	8,33	10,00	9,17	8,33	0,00%
UVA	CEREZA	SJUAN	BA	12	EL	GNL		11,67	10,83	10,00	11,67	10,83	10,00	0,00%
UVA	MOSCAT.BCA	SJUAN	BJ	12	EL	GNL		11,67	10,42	9,58	11,67	10,42	9,58	0,00%

UVA	RED GLOBE	MDZA	BJ	12	EL	GDE		13,33	11,67	10,00	13,33	11,67	10,00	0,00%
UVA	RED GLOBE	SJUAN	BJ	12	EL	GNL		11,67	10,83	9,58	11,67	10,83	9,58	0,00%
<b>UVA</b>	<b>Prom.Esp.</b>			<b>0</b>				<b>0,00</b>	<b>10,56</b>	<b>0,00</b>	<b>0,00</b>	<b>10,56</b>	<b>0,00</b>	<b>0,00%</b>